

Jaarverslag 2022

Tim Hermans

Directeur

Aalst - 13 maart 2023



Het jaar 2022 wordt gekenmerkt door een **extreem hoge inflatie**

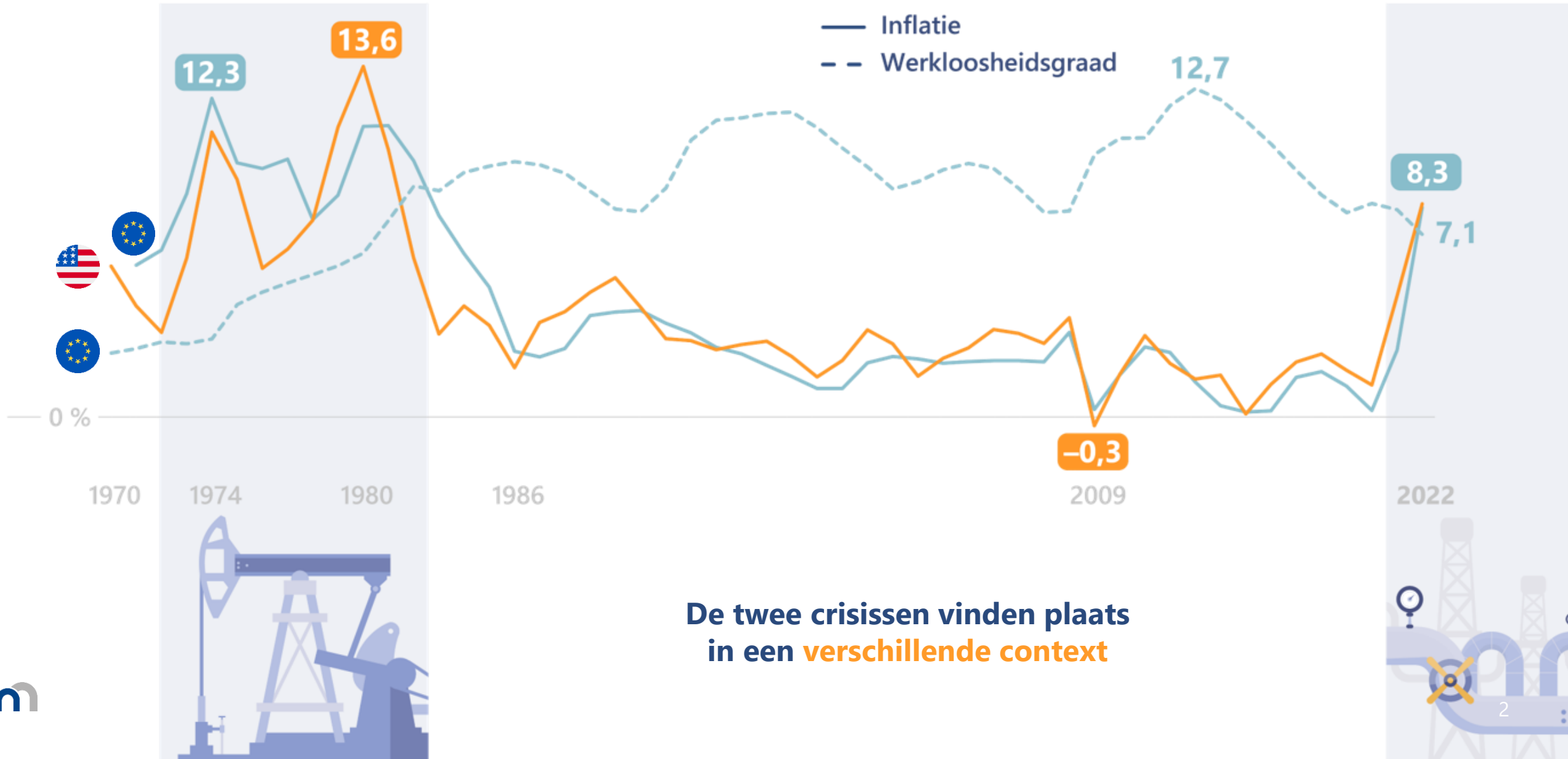

De hoge inflatie is het resultaat van een **combinatie** van factoren



Europa vond alternatieven voor Russisch gas



**Invoer van gas
vanuit Rusland**
(in miljoen m³)



Gasvoorraden
(in miljoen m³)

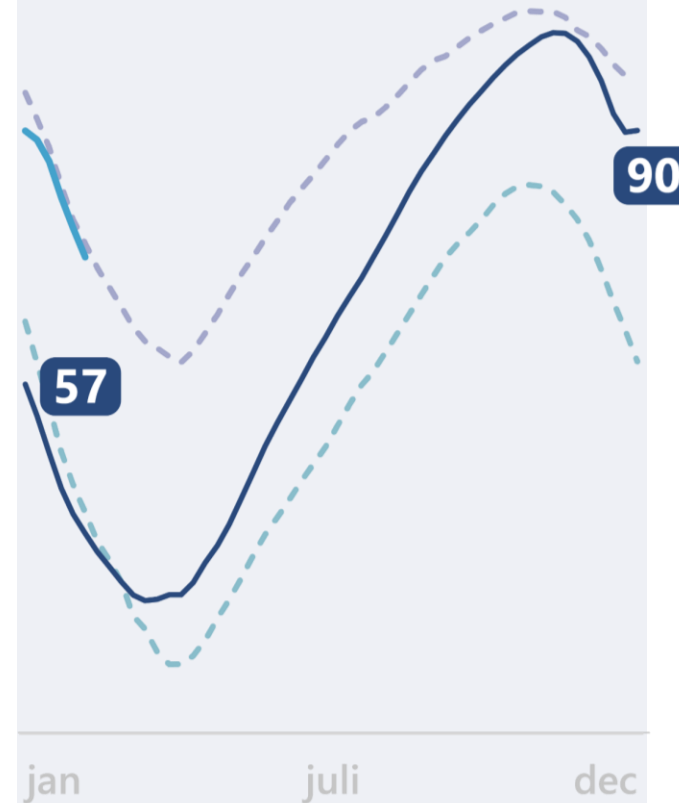

Gasprijs
(in € per megawattuur)

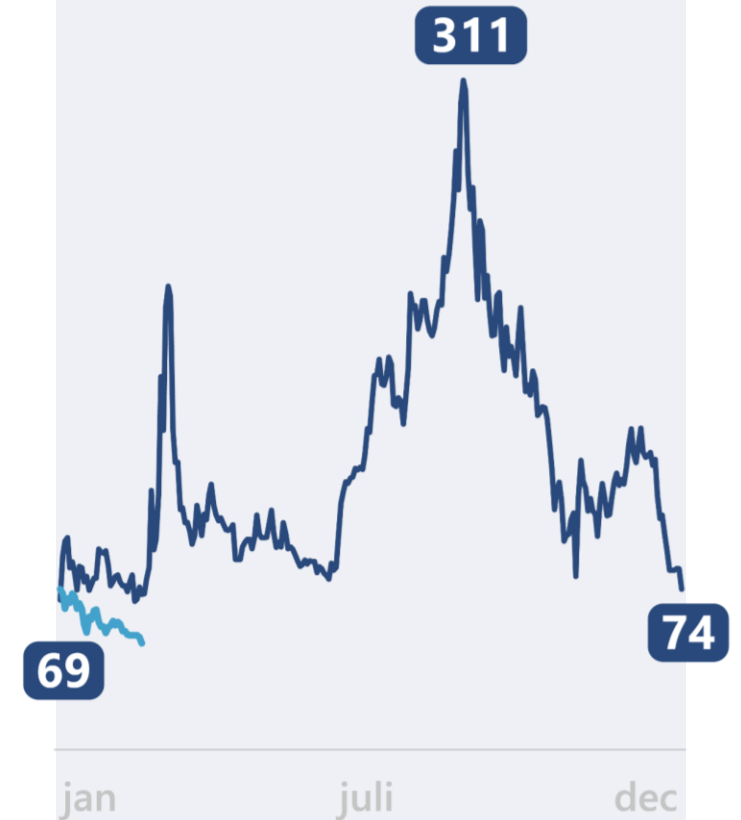

De inflatie woog op de **mondiale groei**

 +3,4 %

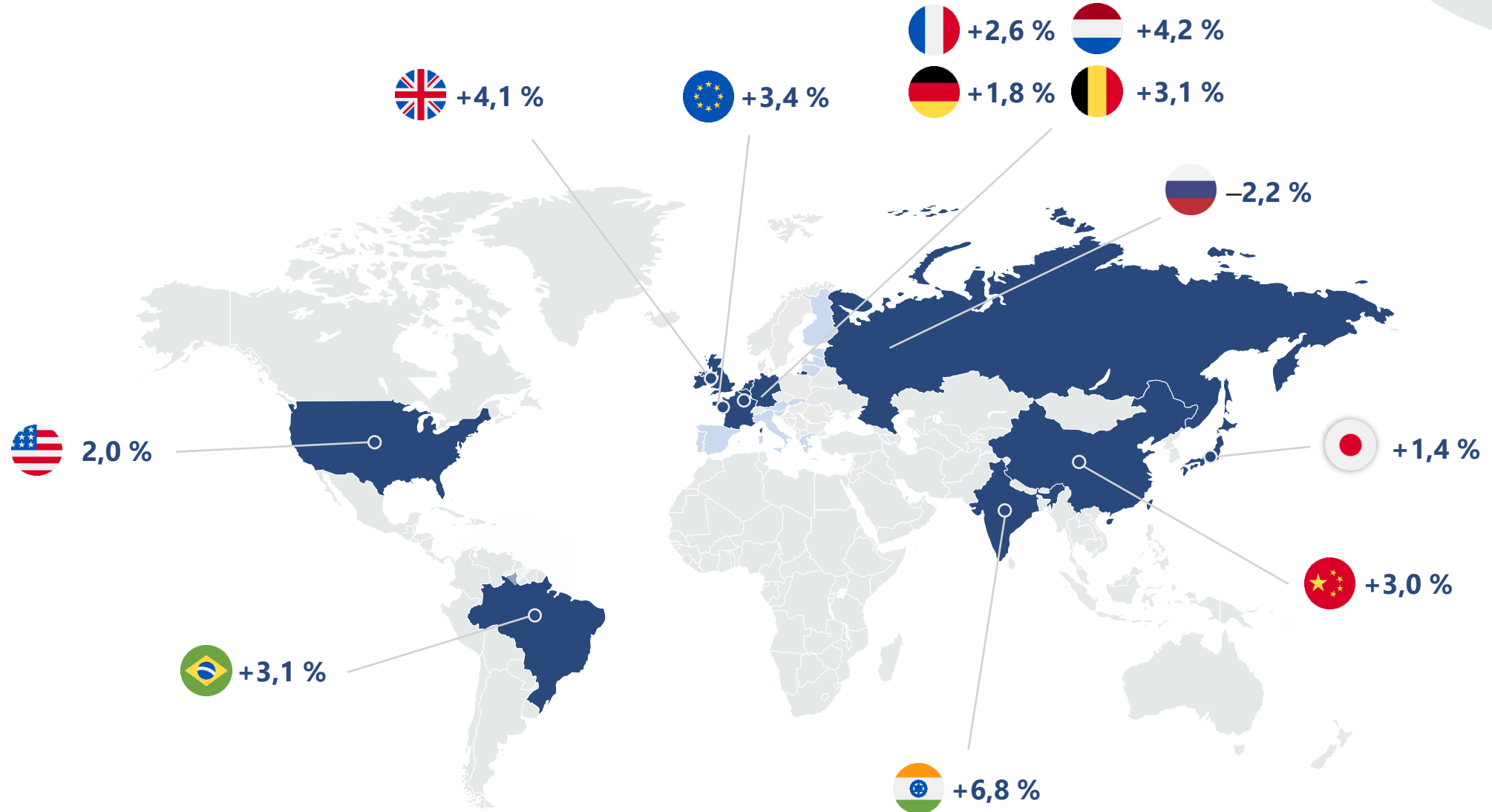

De **externe schok** verslechterde de Belgische lopende rekening

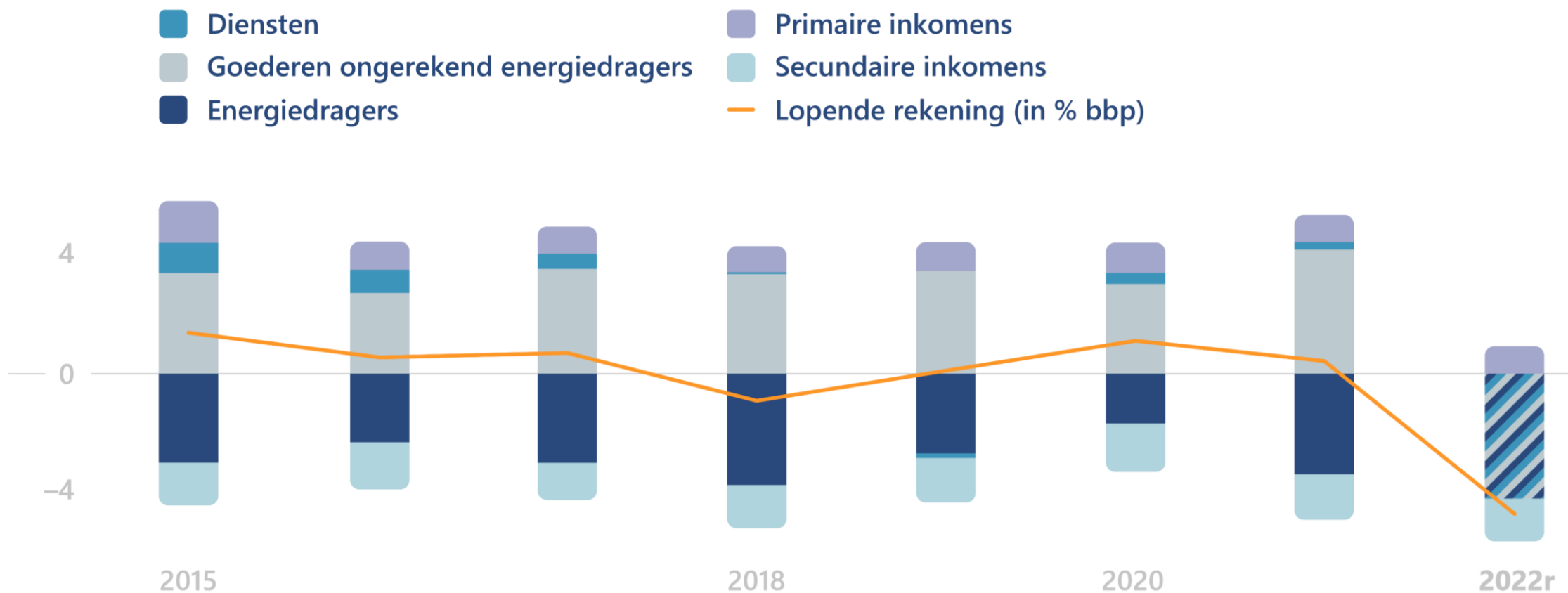

De inflatie verspreidde zich naar een toenemend aantal goederen en diensten

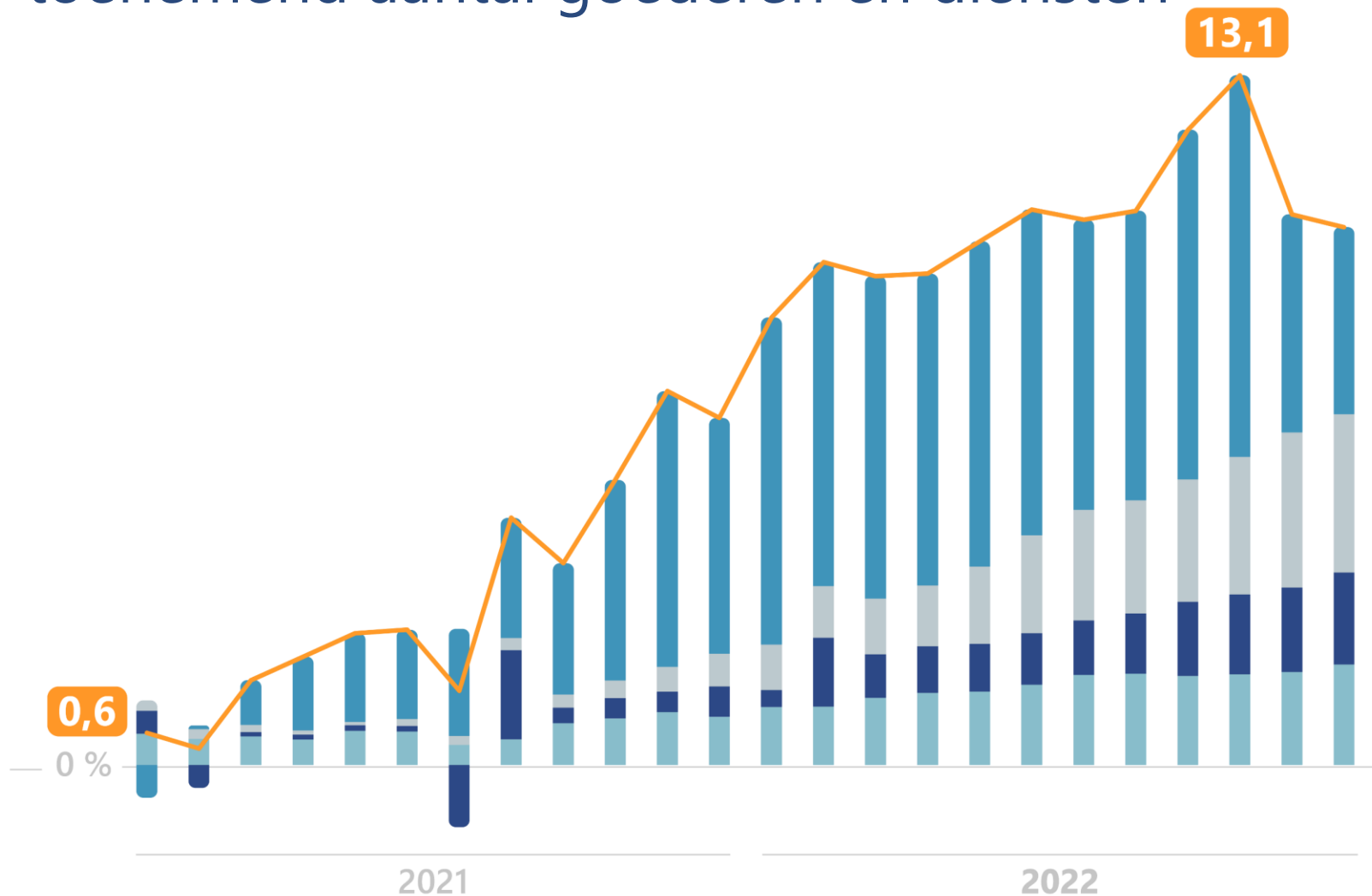

INFLATIE

Energie	57,9 %
Elektriciteit	57,1 %
Gas	109,2 %
Voeding	8,3 %
Brood	11,8 %
Niet-alcoholische dranken	7,6 %
Wijn	3,2 %
Niet-energetische industriële goederen	4,2 %
Voertuigen	8,0 %
Diensten	3,8 %
Horeca	5,7 %
Huur	3,5 %

Totale inflatie **10,3 %**



De **groei** van de Belgische economie **vertraagde**

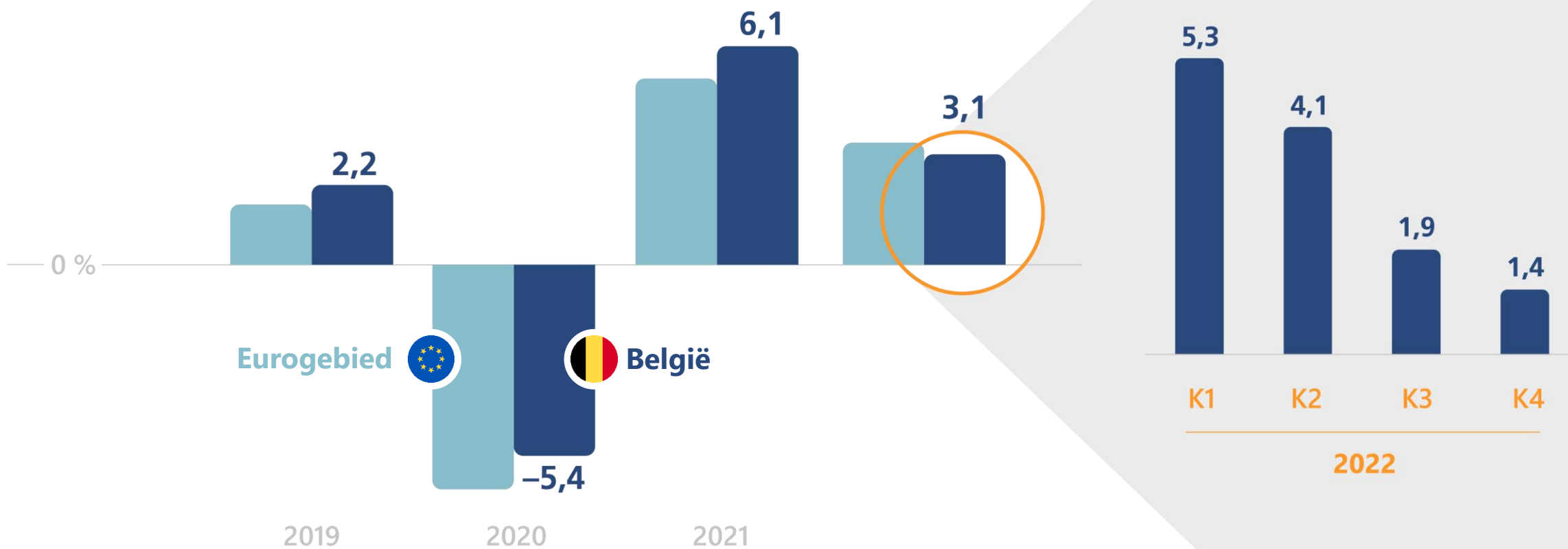

Scoreboard van de Belgische economie

	2020	2021	2022r
PARTICULIERE CONSUMPTIE	-8,3	5,5	4,1
OVERHEIDSCONSUMPTIE	0,0	4,8	1,4
INVESTERINGEN	-5,1	4,9	-1,7
UITVOER	-5,0	11,3	4,5
INVOER	-5,6	10,7	4,1
BBP	-5,4	6,1	3,1



De **jobcreatie** ondersteunde de particuliere consumptie

Totaal

Werknemers

Zelfstandigen

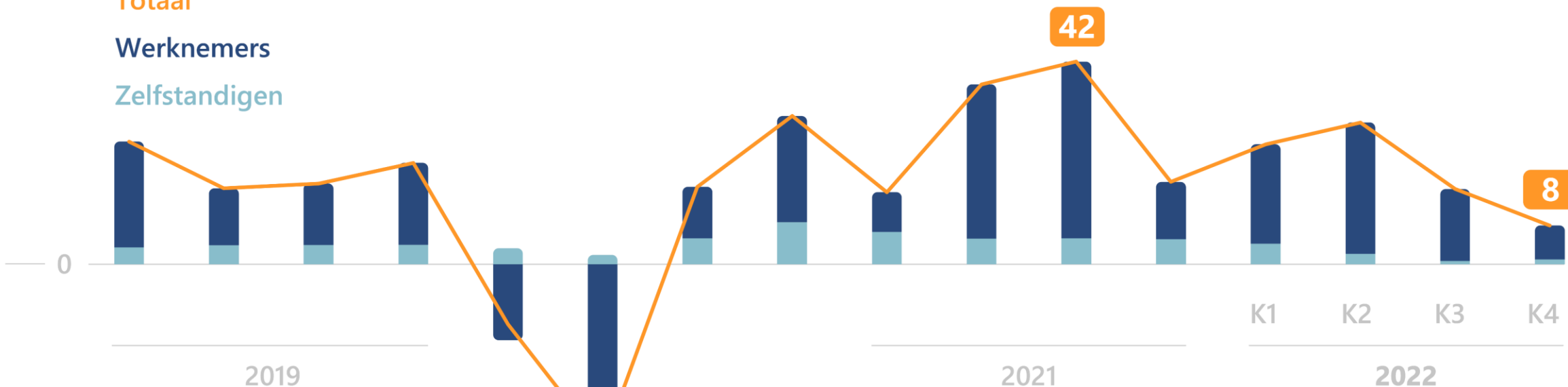

101 000
nieuwe
arbeidsplaatsen
in 2022

De koopkracht is (grotendeels) beschermd

Inflatie in 2022 per inkomenskwartiel

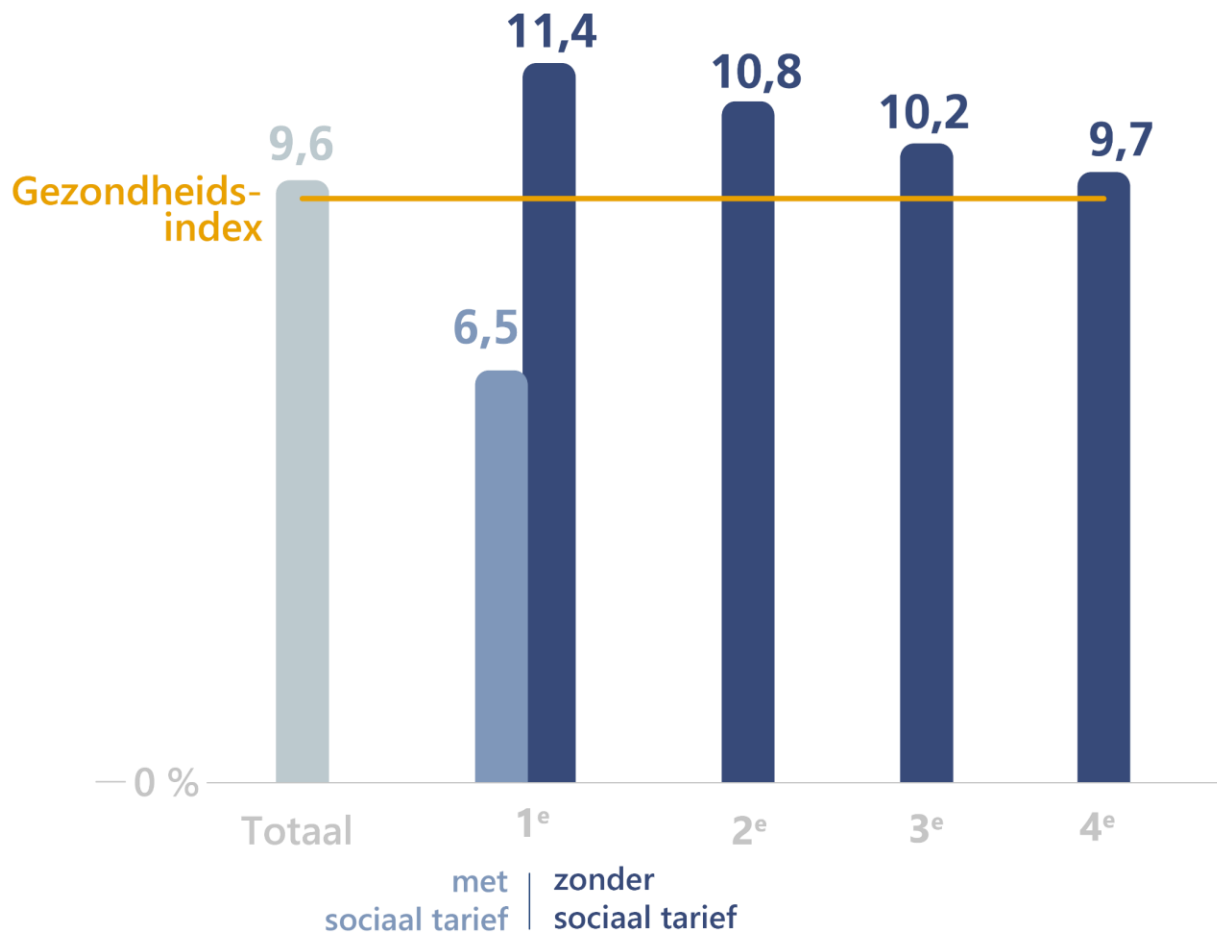

Loonindexering

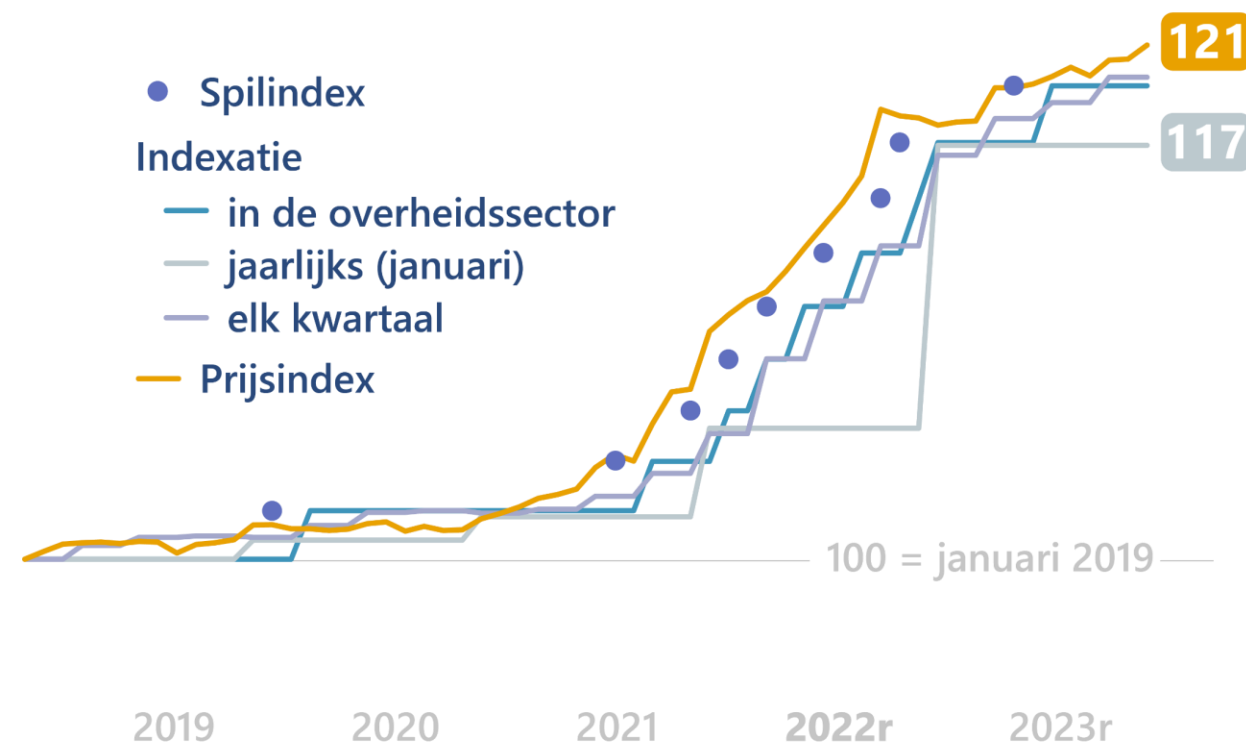

De kosten crisis weegt op de **marges** van de ondernemingen

Margevoet van de niet-financiële ondernemingen

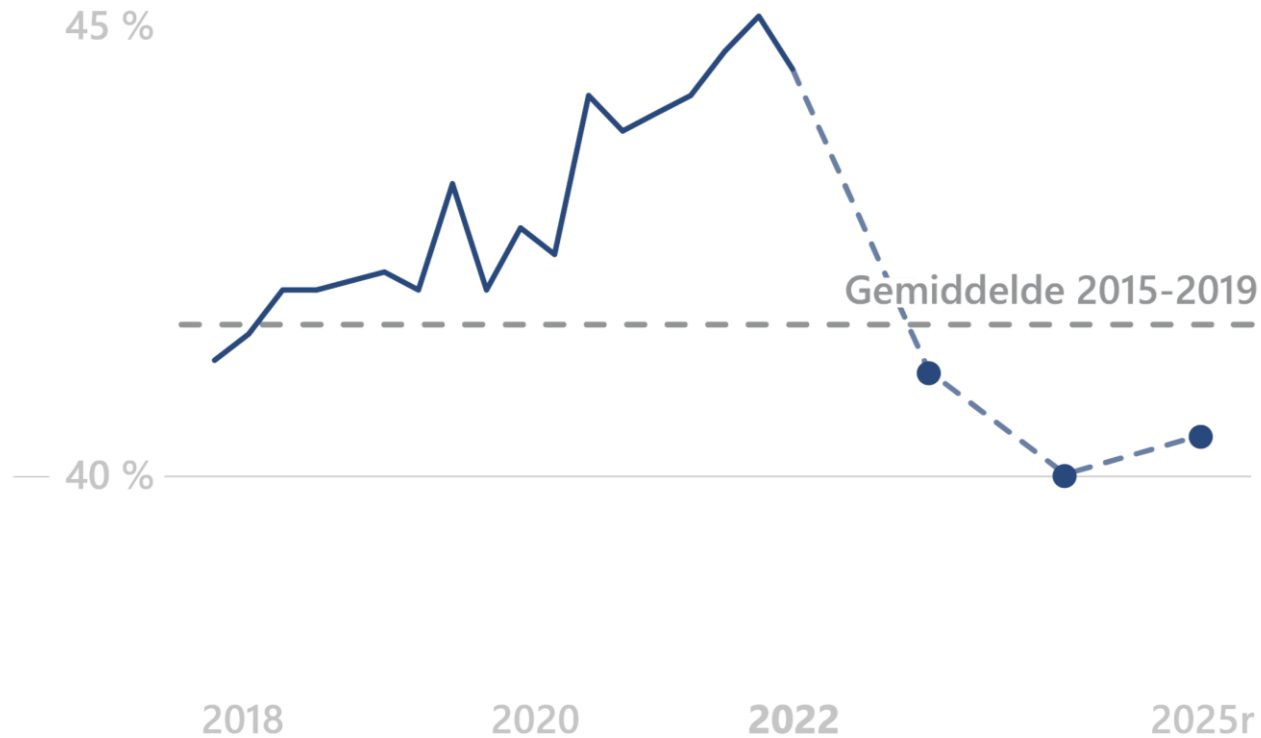

Voornaamste bedrijfstakken (mediane marge in de bedrijfstak t.o.v. zijn gemiddelde 2015-2019)

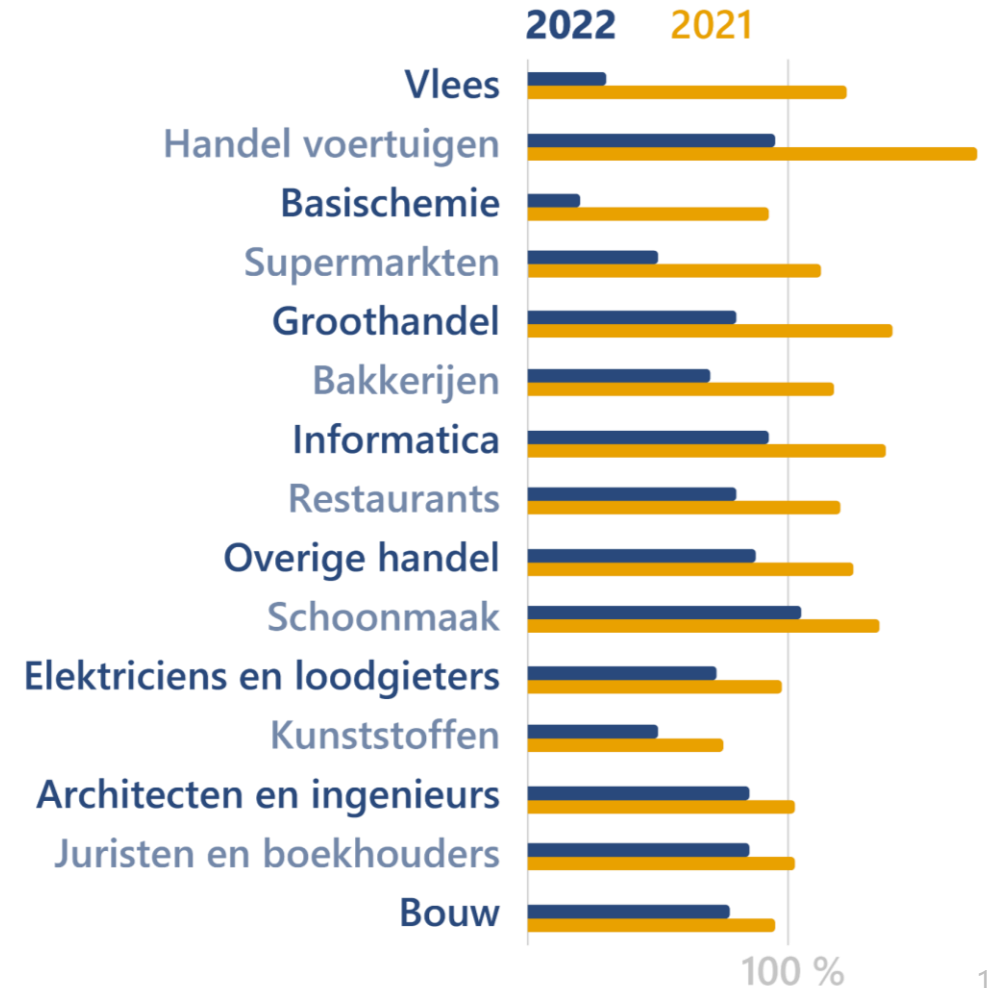

De **reactie** van het monetair beleid



Debatten over het monetair beleid



In eerste instantie werd de hoge inflatie als **tijdelijk** gezien



Ze bleek **persistenter**, met een risico op een ontankering van de verwachtingen



De **rente**
werd **verhoogd**



Als **de inflatie aanhoudt**,
moet de rente nog fors stijgen



Als een **recessie** intreedt en
de inflatie afneemt, moet
er afgewacht worden

Heel wat centrale banken hebben hun **monetair beleid verstrakt**

Voornaamste beleidsrentes
(in %)

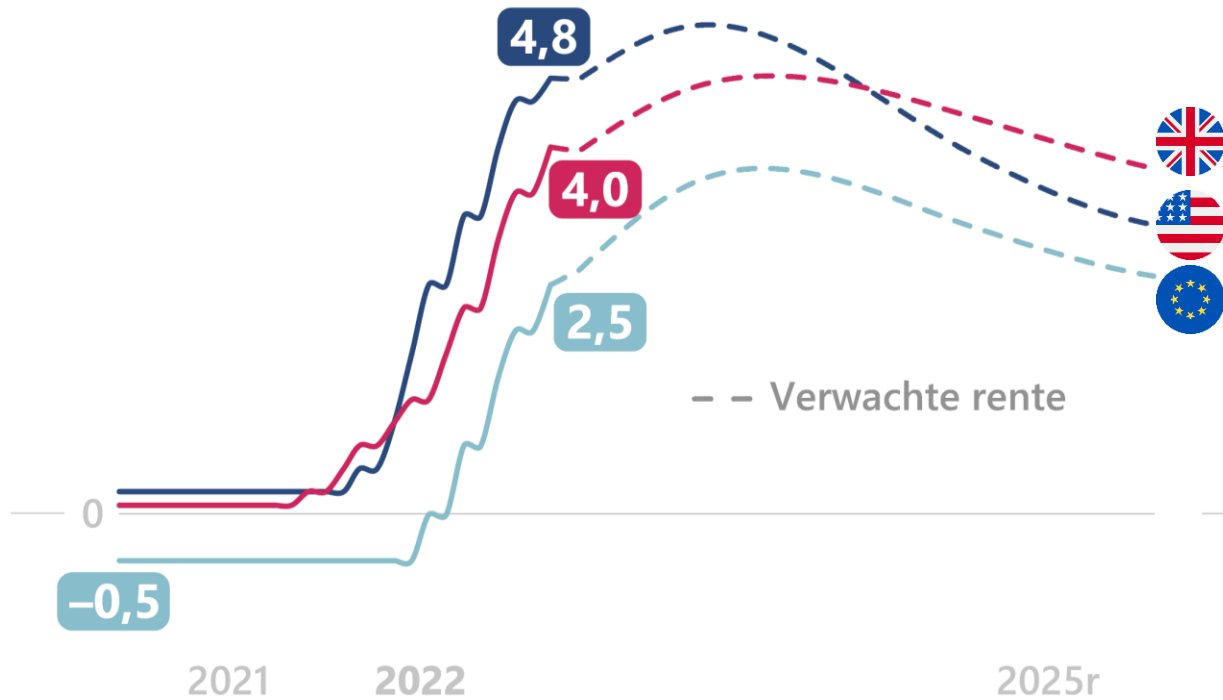

Balanstotaal van de centrale banken
(in % bbp)

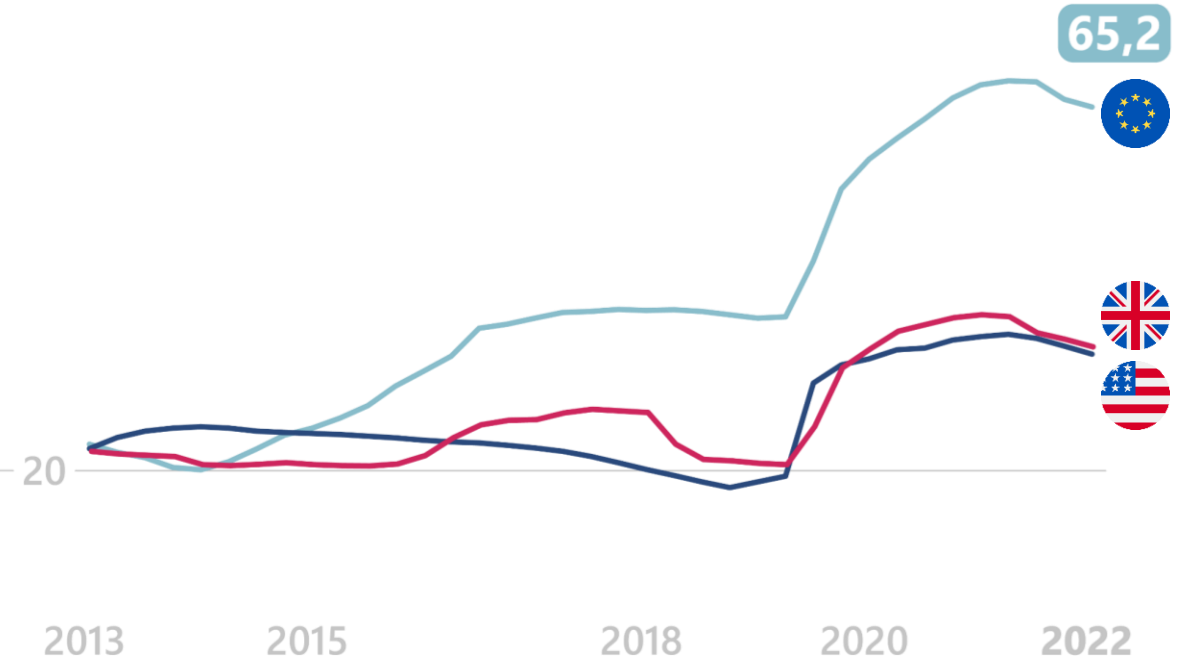

De risicovrije **rente** is **gestegen**

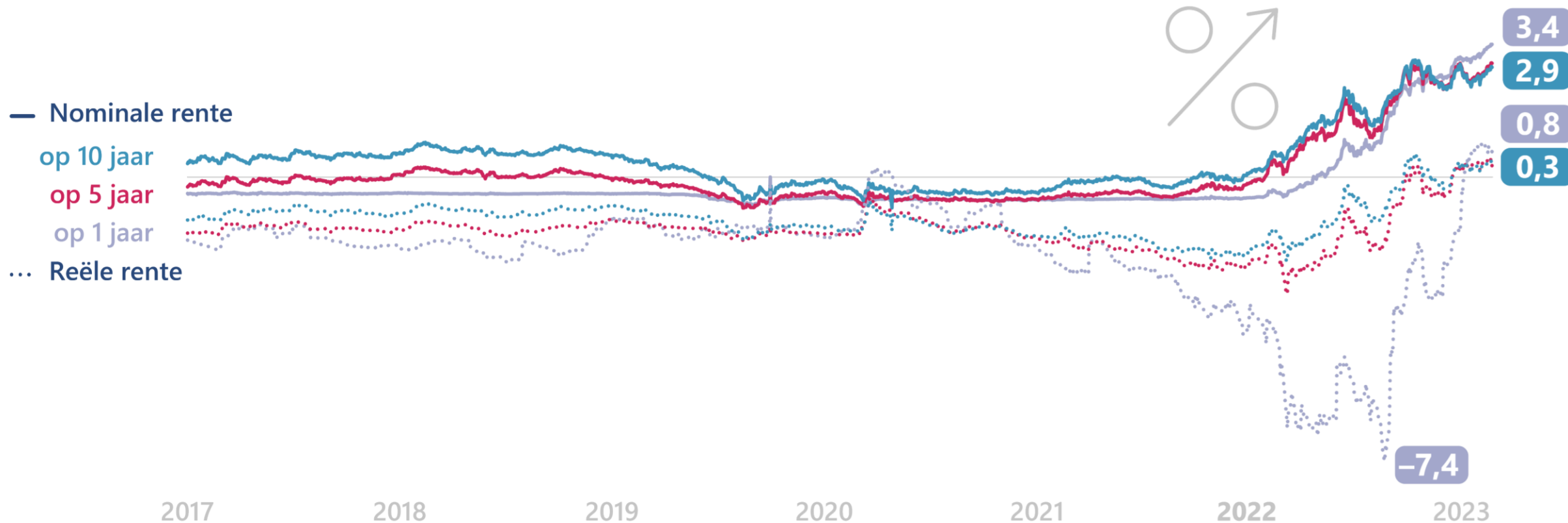

De prijsstijging van **activa** werd **afgeremd**

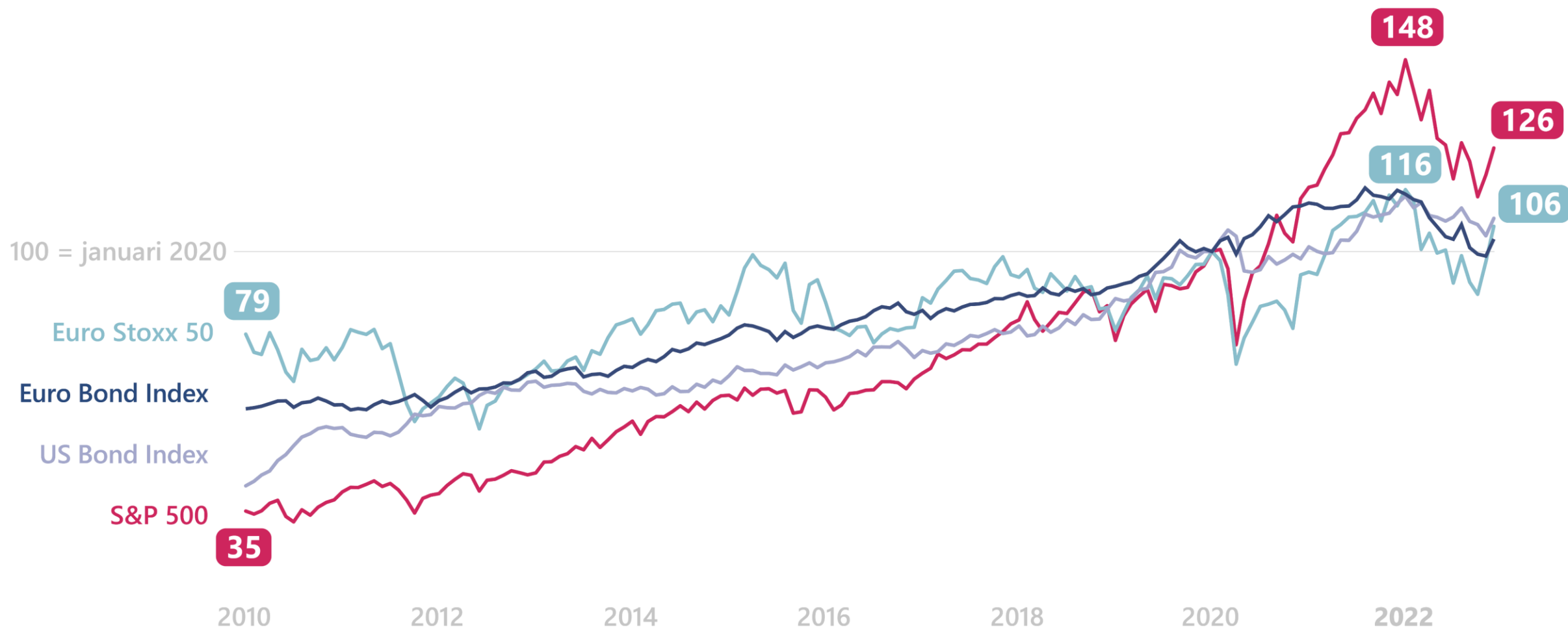

Een **woning** kopen is nu **moeilijker**

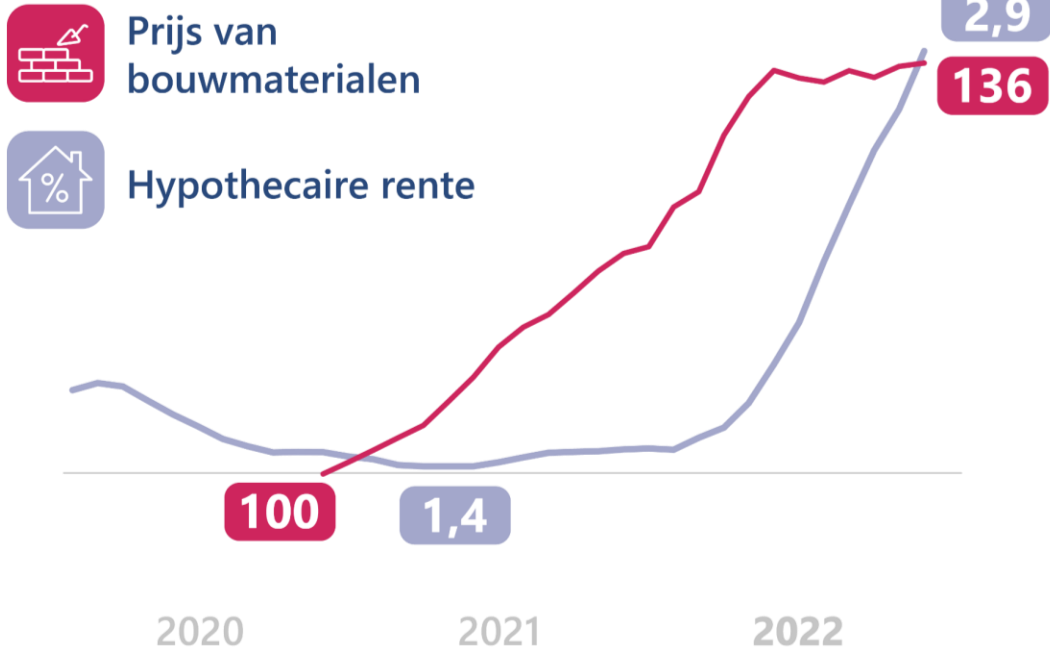

De inflatie **vermindert** de last van bestaande schulden en **verhoogt** die voor nieuwe leningen

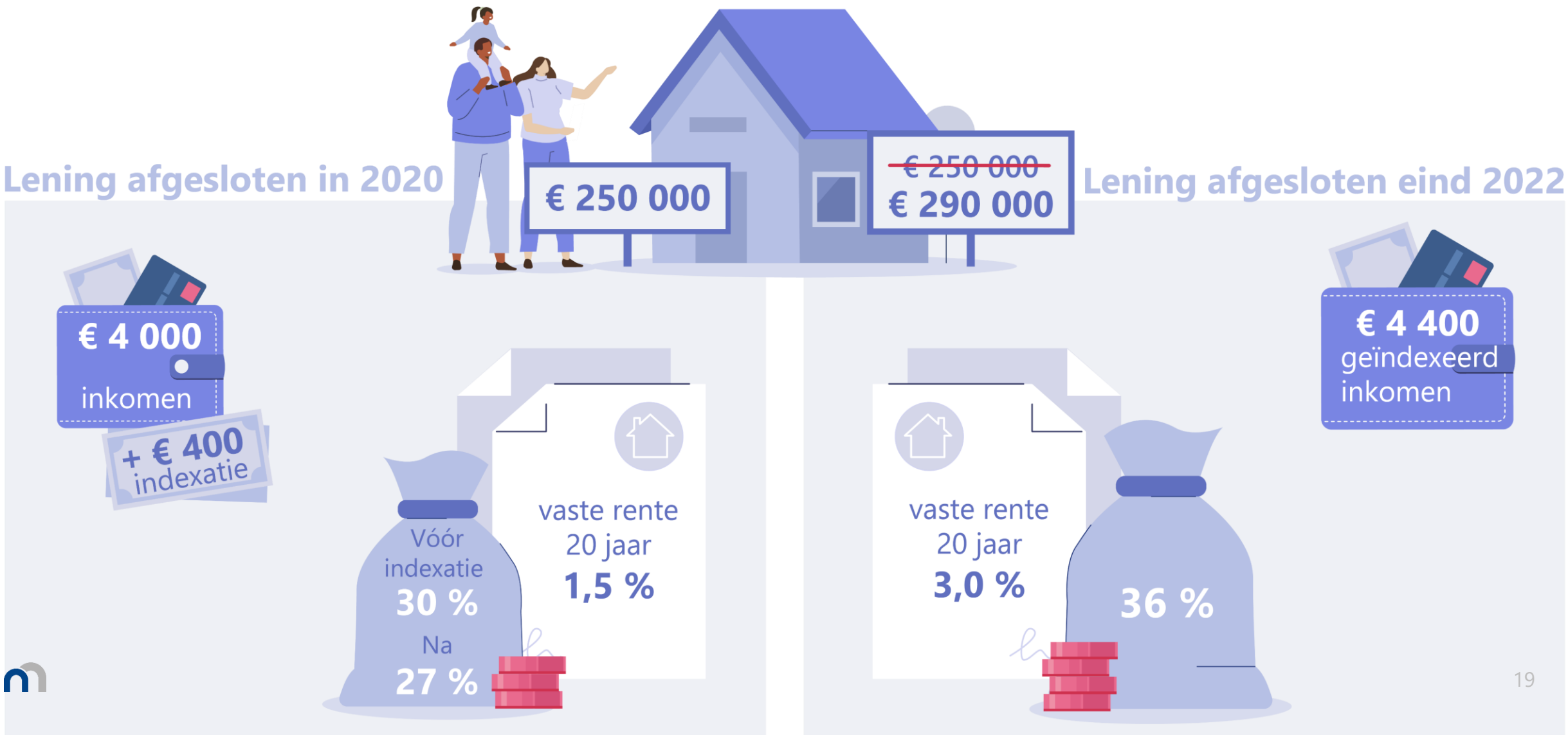

De financiële sector is robuust en kan de schokken helpen opvangen

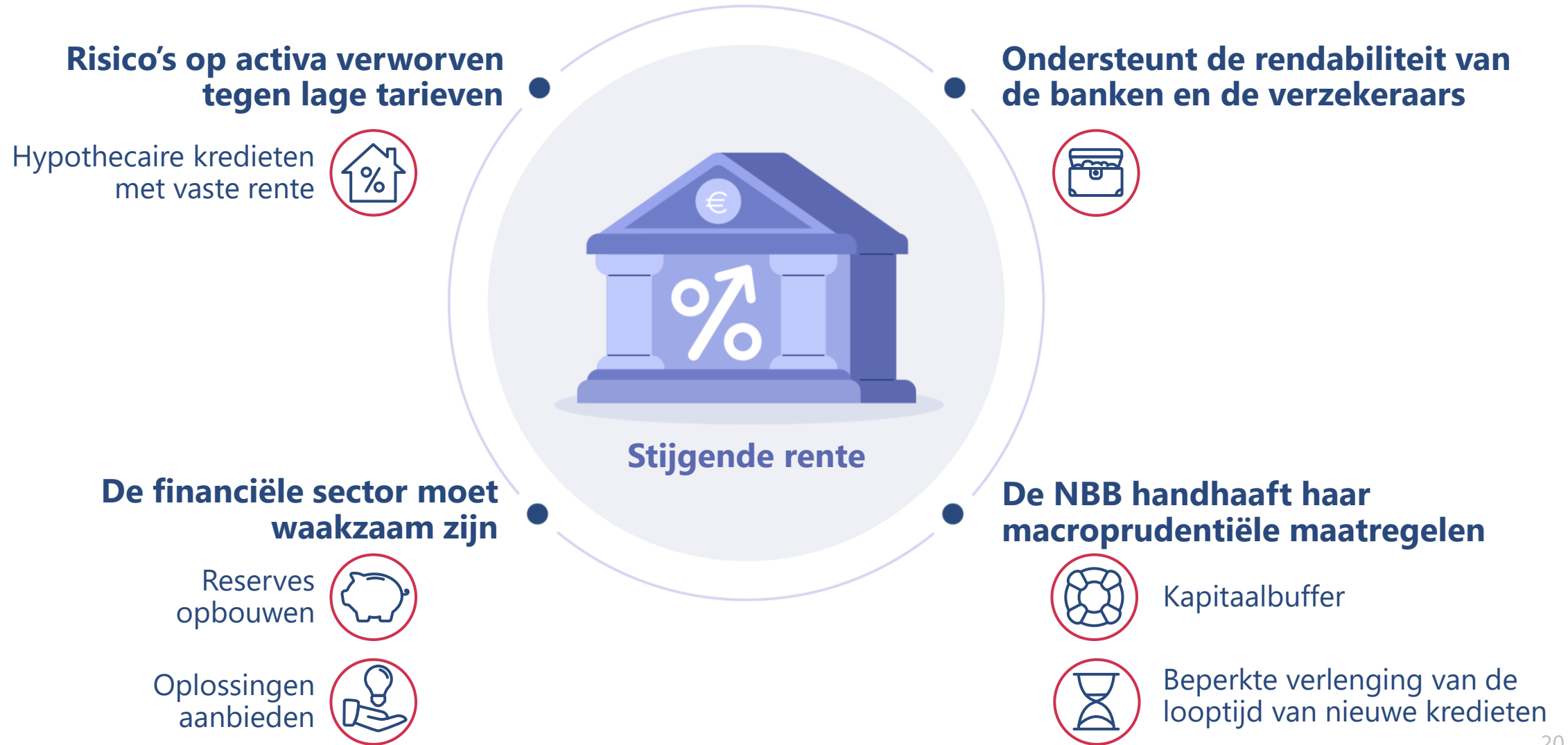

De grote **uitdagingen** op de agenda



Het overheidstekort zal op een hoog niveau blijven

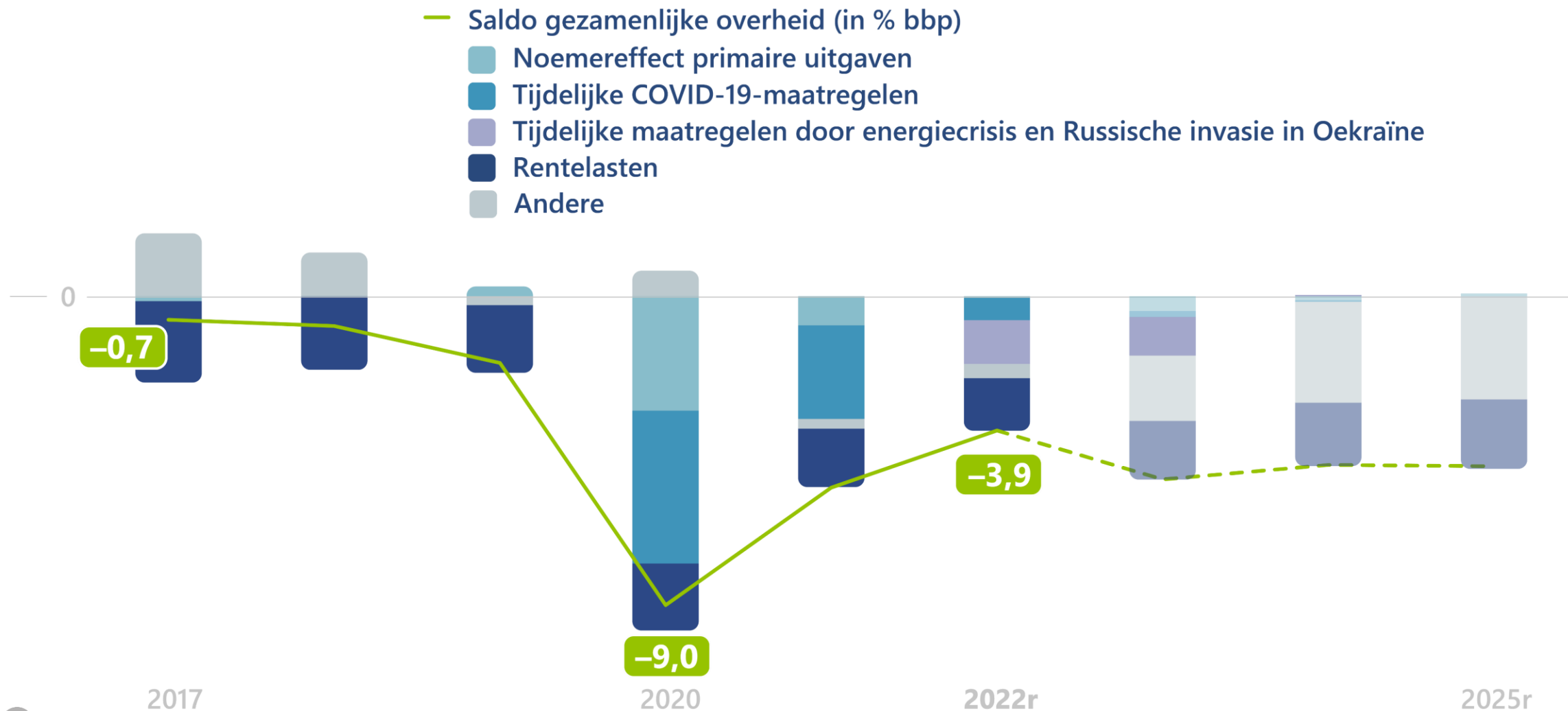

De energiemaatregelen waren **weinig gericht**

Gericht?

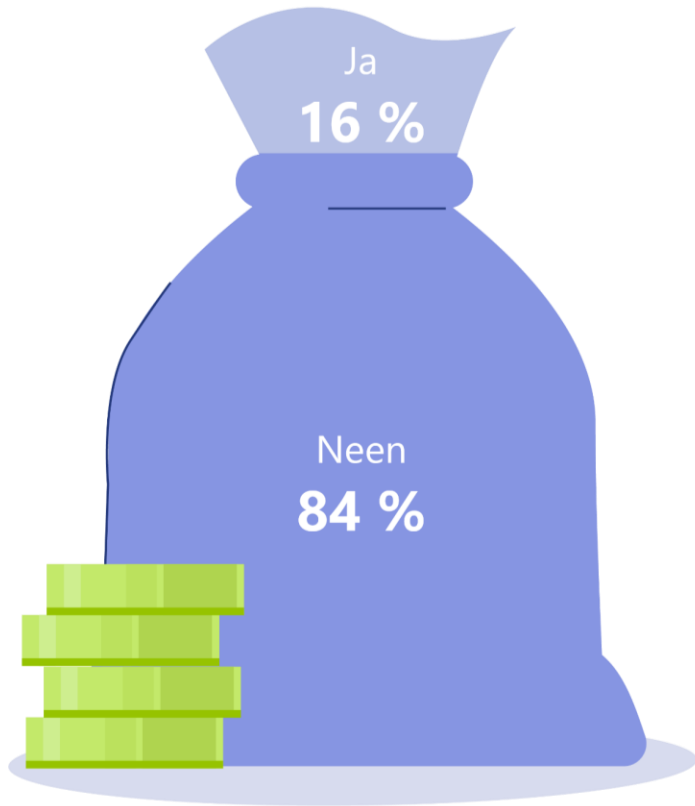

Hoe?

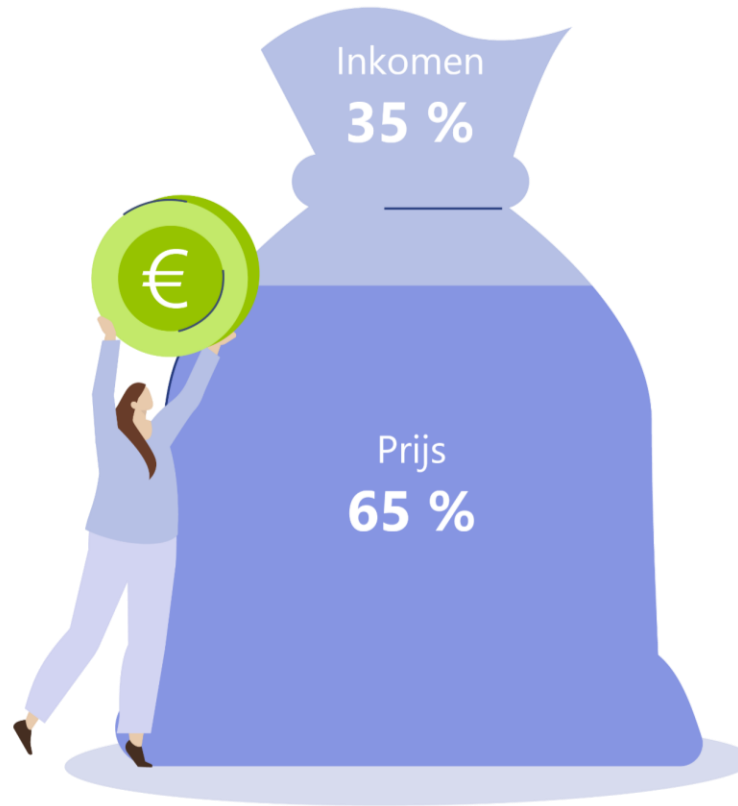

Voor wie?

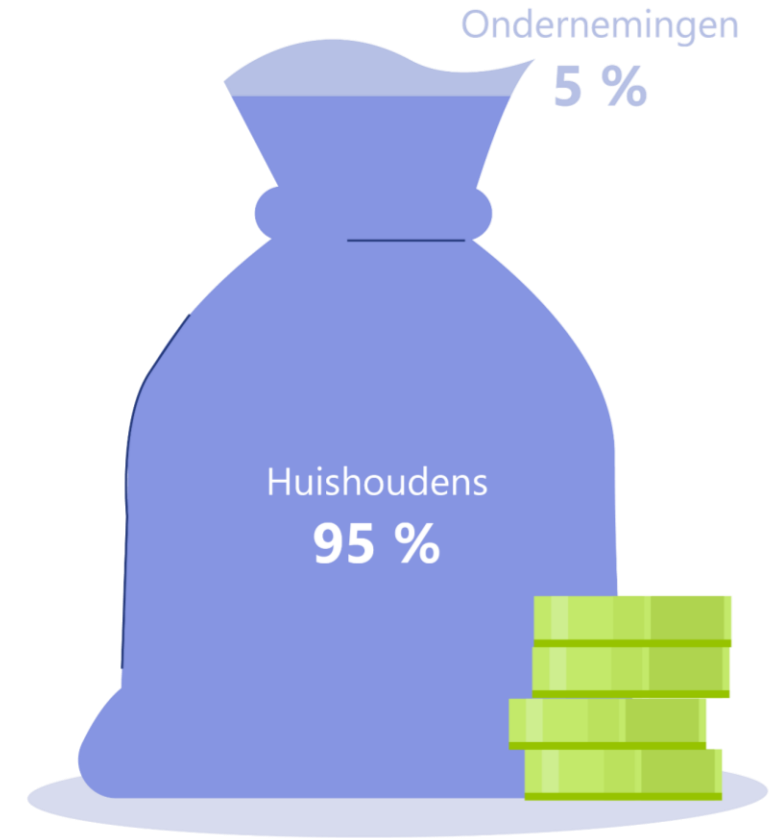

De **budgettaire situatie** van de Belgische overheid is zorgwekkend

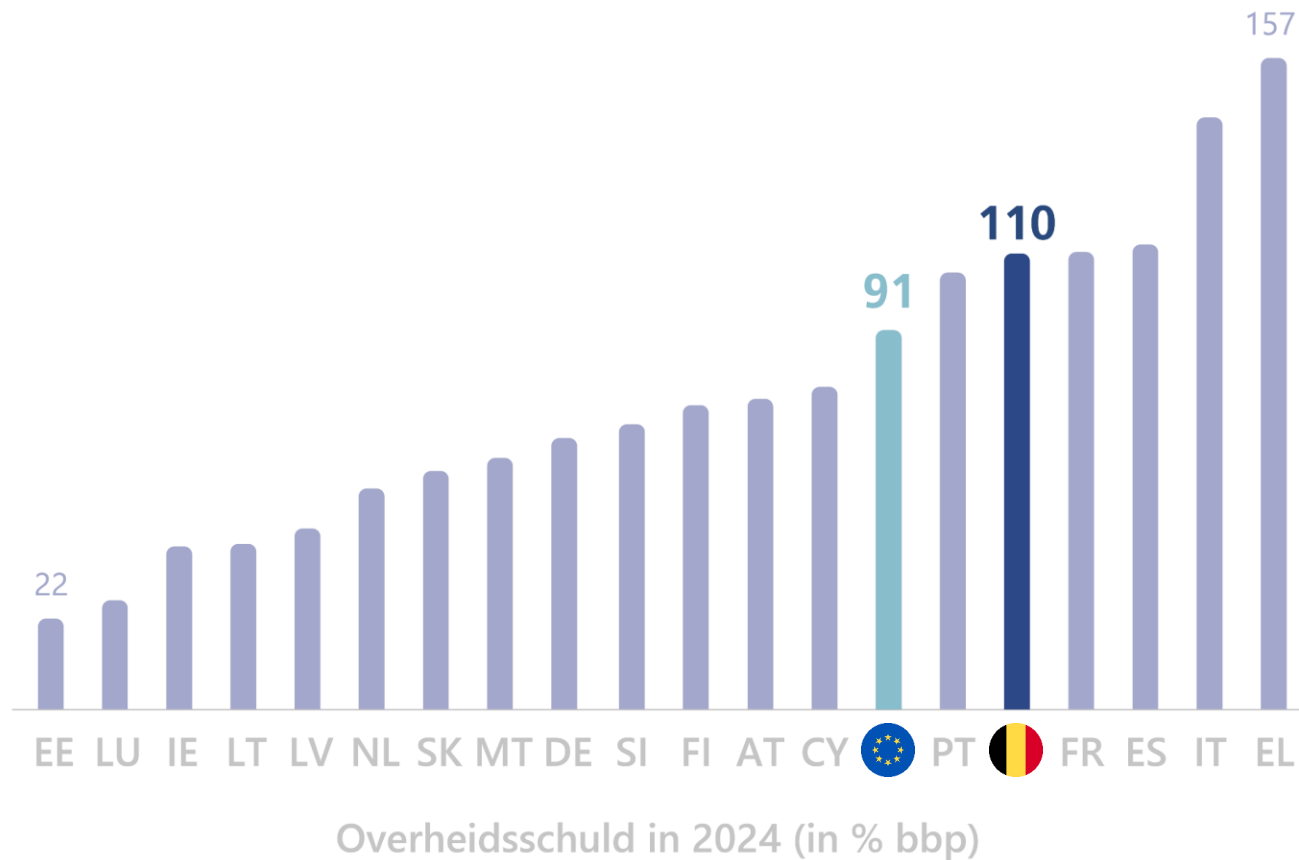

Houdbaarheidsrisico van de Belgische schuld volgens de Europese Commissie

Op korte termijn

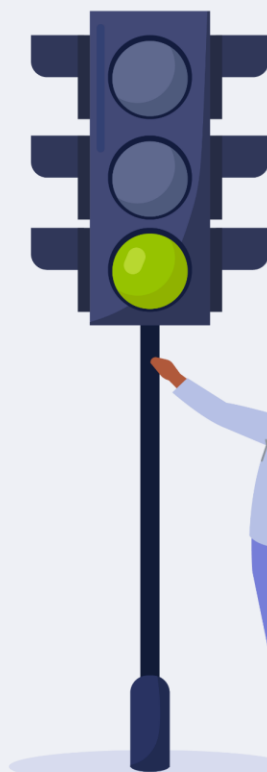

Op middellange en lange termijn



De **automatische indexering** en de wet op het concurrentievermogen zorgen voor rigiditeit

Loonkloof met de buurlanden



Een langdurige stijging van prijzen en lonen zou België verzwakken

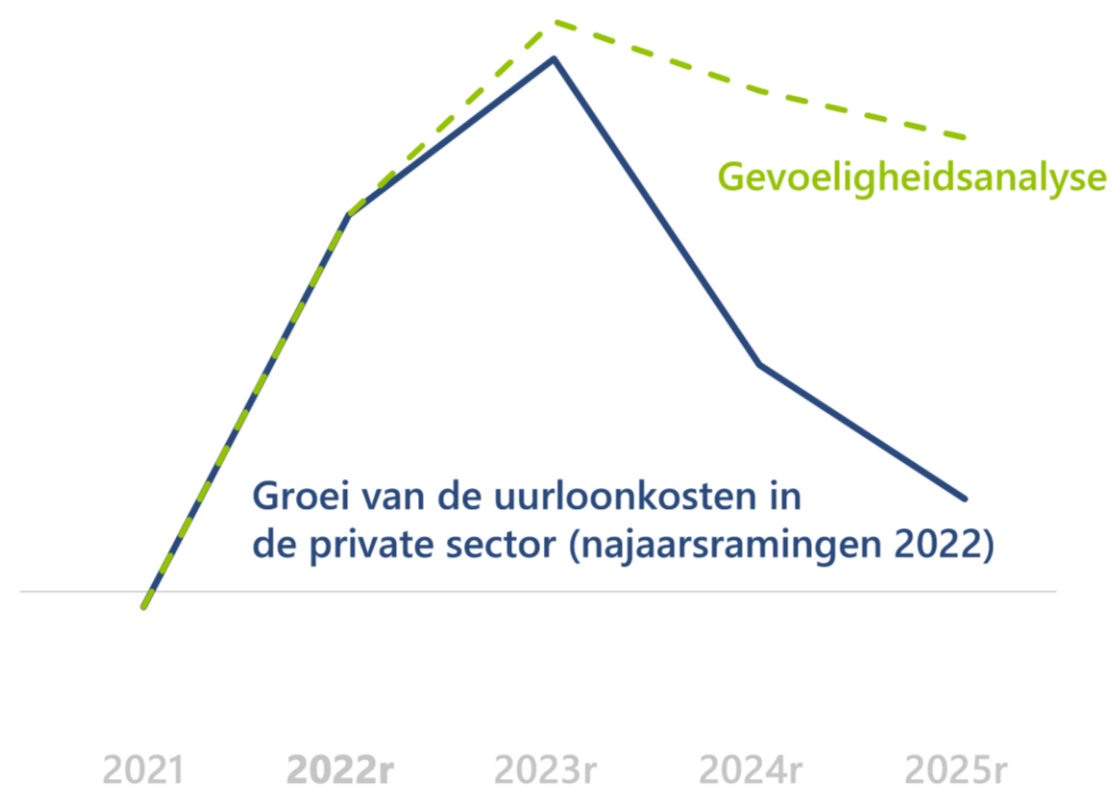

Er zijn **532 000** extra werkenden nodig om de **werkgelegenheidsgraad op 80 %** te brengen

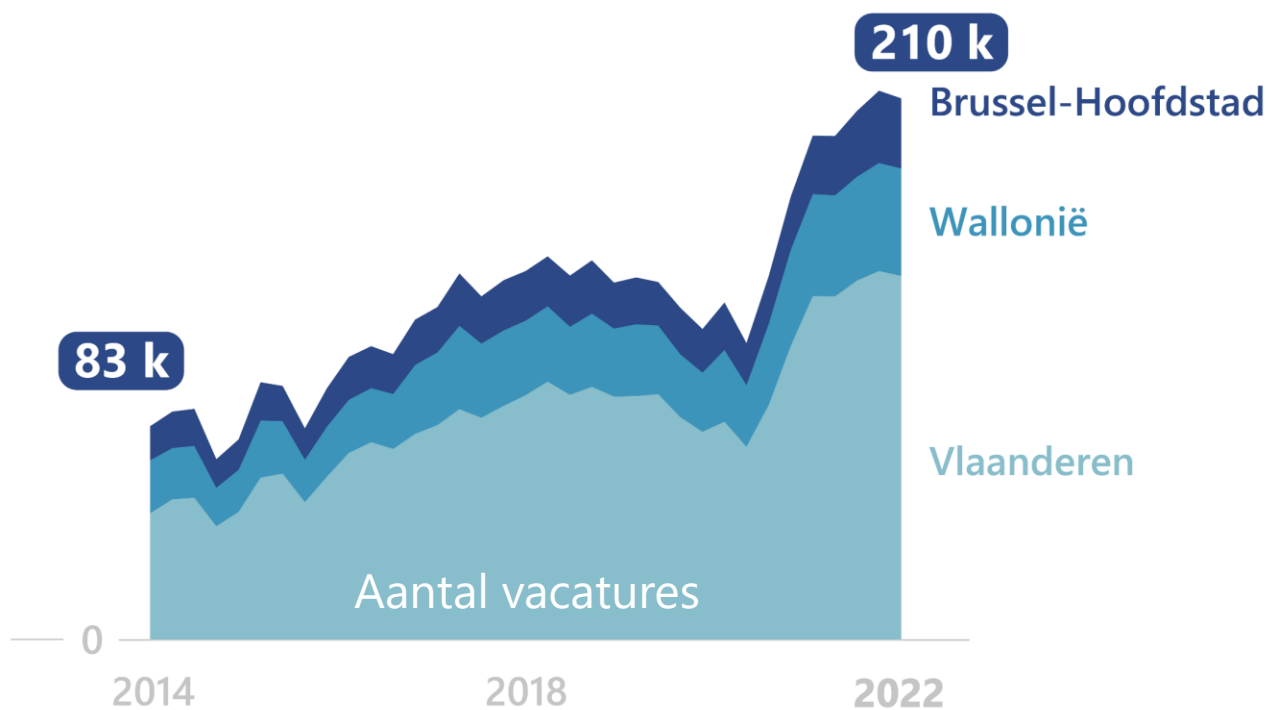

*Voor **57 %** van de bedrijven is de beschikbaarheid van personeel een belangrijk obstakel voor verdere ontwikkeling*



462 k
werkzoekenden

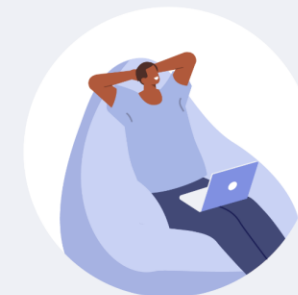

1 612 k
inactieven



945 k
vrouwen



553 k
kortgeschoolden

De inspanningen voor koolstofneutraliteit voortzetten

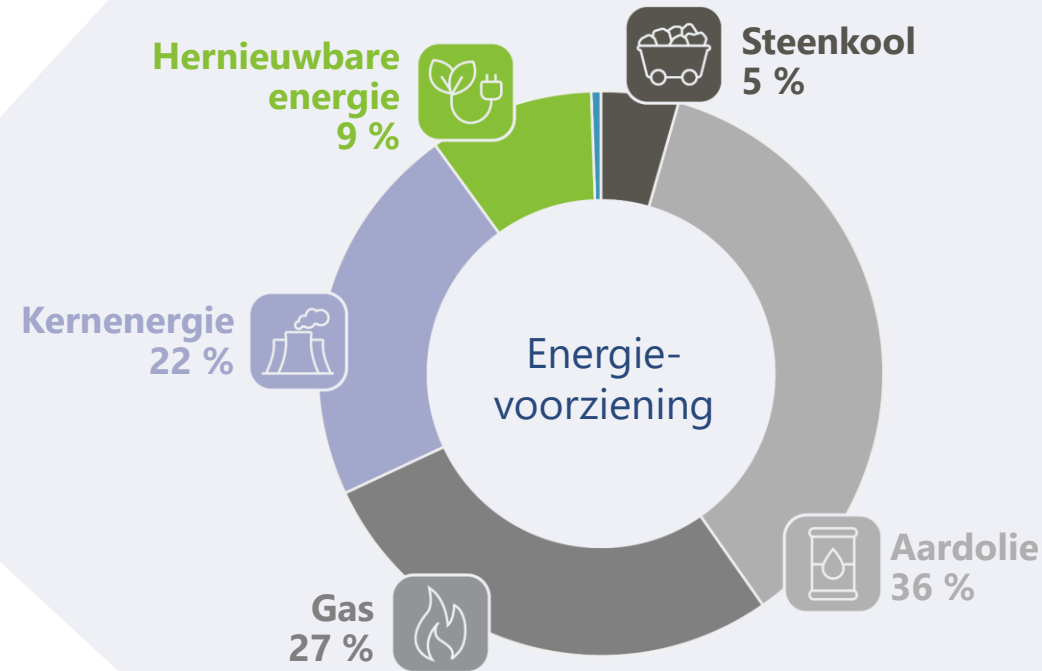
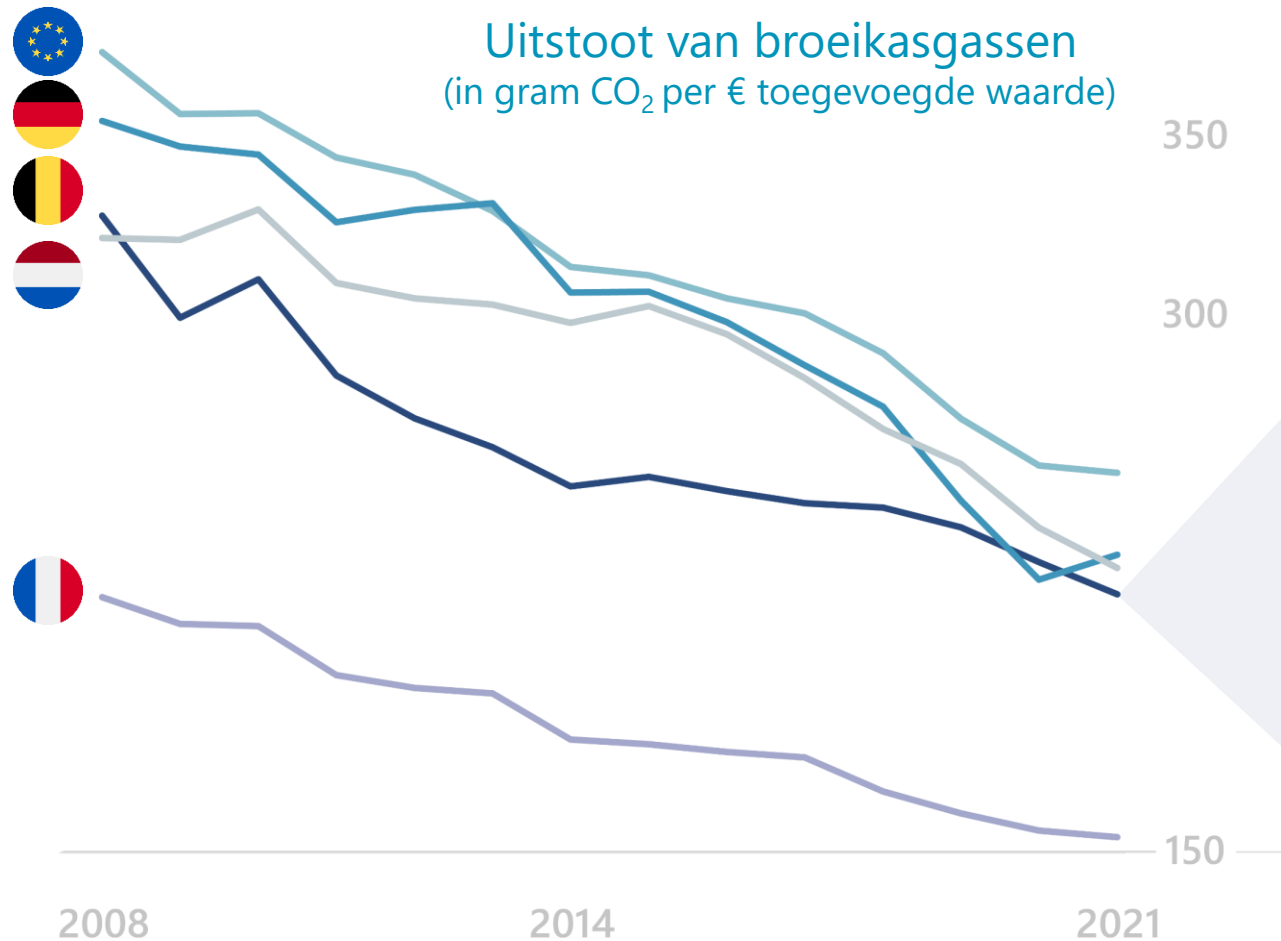

De energiecrisis is een opportuniteit voor een **CO₂-prijs**

Een geleidelijke en aangekondigde verhoging van de CO₂-prijs is wenselijk

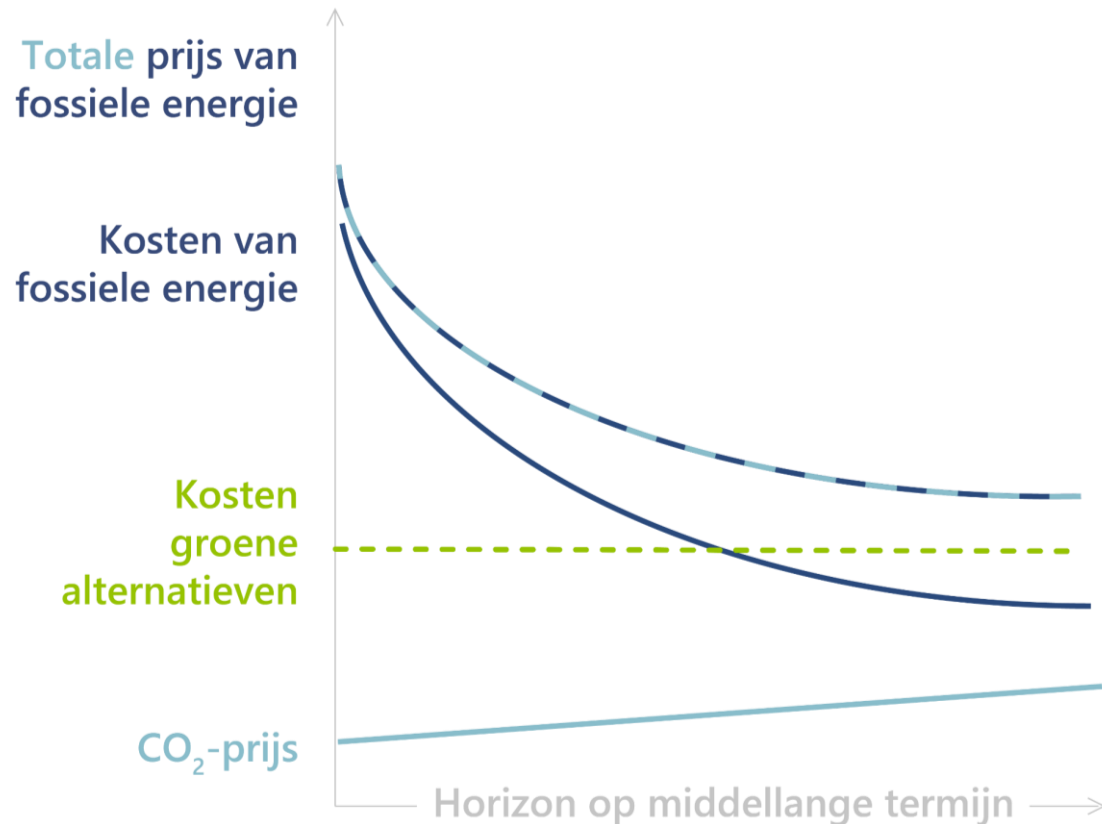

'Fit for 55'-pakket van de EU



De **koolstofmarkt (ETS)** uitbreiden naar gebouwen en vervoer



Ambitieuw klimaatbeleid dat duidelijke perspectieven biedt



65 miljard besteed aan het **Sociaal klimaatfonds** om de gezinnen te ondersteunen

De **kosten**crisis



heeft de Belgische economie **vertraagd** zonder ze in een recessie te storten



is een **uitdaging** voor het monetair beleid



legt de **structurele problemen** (loonvorming, overheidsfinanciën, energie) bloot



www.nbb.be

INFO

