

AVIS AUX LECTEURS.

*Nous reprenons aujourd'hui notre publication.*

*Bien qu'elle se présente sous le même titre, elle sera limitée, pour le moment, aux informations d'ordre statistique que notre Service d'Études puise aux sources officielles ou qu'il recueille directement auprès d'organismes ou d'entreprises privées et qu'il coordonne en vue de permettre à chacun de tirer la synthèse de l'action qu'elles retracent.*

*Certaines données chiffrées ne sont pas actuellement disponibles. D'autres ne pourraient être communiquées sans de telles réserves que leur interprétation en serait rendue extrêmement délicate. On ne retrouvera donc pas ici toutes les statistiques que nous reproduisions auparavant. Certains aspects de la vie économique du pays demeureront ainsi dans l'ombre. Nous croyons cependant que l'ensemble des renseignements que nous sommes assurés de pouvoir réunir offre un intérêt général suffisant pour justifier leur publication régulière.*

*Signalons, d'autre part, que tous les indices établis par nos soins ont été recalculés sur la base des années 1936-1938 dans un but d'unification. Au surplus, les dates de base que nous utilisions auparavant étaient devenues trop éloignées pour permettre des comparaisons tout à fait valables.*

TABLE DES MATIÈRES.

Tableau no.	Page.	Tableau no.	Page.
<b>Le marché de l'argent.</b>			
2	Taux d'escompte et de prêts .....	3	
4	Taux des dépôts en banque et à la Caisse Générale d'Épargne .....	4	
<b>Le marché des changes.</b>			
10	Cours moyen des changes au comptant à la Bourse de Bruxelles ....	4	
<b>Le marché des capitaux.</b>			
14	Cours comparés de quelques fonds publics .....	5	
15	Indice mensuel des actions à la Bourse de Bruxelles depuis janvier 1934 (base 1936-1938).....	6	
16	Cours et rendements des principaux types d'obligations. — <i>Graphique</i>	7	
17	Emissions des sociétés industrielles et commerciales belges et congolaises : Groupement selon le lieu où s'exerce leur activité et selon l'importance du capital nominal émis ou annulé .....	7	
17	Détail des émissions : mars 1940 .....	8	
	avril 1940 .....	9	
	mai 1940 .....	10	
	juillet 1940 .....	11	
	août 1940 .....	12	
	septembre 1940 .....	13	
	octobre 1940 .....	14	
	novembre 1940 .....	15	
17	Tableau rétrospectif .....	16	
	<i>Graphique des émissions de capitaux des sociétés commerciales et industrielles</i> .....	17	
19	Opérations bancaires du Crédit Communal .....	17	
20	Inscriptions hypothécaires .....	17	
<b>Les finances publiques.</b>			
25	Situation de la dette publique ....	17	
	Situation des avoirs en effets publics de la Banque Nationale de Belgique et de la Banque d'Émission à Bruxelles .....	17	
26	Rendement des impôts .....	18	
	<i>Graphiques du rendement des impôts pour l'exercice 1940</i> .....	18	

Tableau no.	Page.	Tableau no.	Page.
27			
<b>Situation trimestrielle du fonds d'amortissement de la dette publique :</b>			
		55	
Opérations en deniers — opérations en titres .....	19	56	
Bilan — compte de pertes et profits .....	20	57	
		58	
<b>Les revenus et l'épargne.</b>			
30		59	
<b>La production.</b>			
<b>La consommation.</b>			
<b>Le chômage.</b>			
<b>Statistiques bancaires.</b>			
<i>Graphiques de la situation trimestrielle des banques belges</i> .....			
<i>Situations trimestrielles globales des banques belges</i> .....			
<i>Banque Nationale de Belgique :</i>			
<i>Bilans :</i>			
<i>au 25 juin 1940</i> .....			
<i>au 25 décembre 1940</i> .....			
<i>Comptes de profits et pertes :</i>			
<i>au 25 juin 1940</i> .....			
<i>au 25 décembre 1940</i> .....			
<i>Bilans comparés de la Banque Nationale de Belgique</i> .....			
<i>Banque d'Emission à Bruxelles :</i>			
<i>Bilan et compte de profits et pertes au 31 décembre 1940</i> .....			
<i>Banques d'émission étrangères :</i>			
<i>Situations Nederlandsche Bank</i> ..			
<i>» Banque Nation. Suisse</i> ..			
<i>» Reichsbank</i> .....			
<i>» Federal Reserve Banks</i> ..			
<i>» Sveriges Riksbank</i> ....			
27			
<b>Situation trimestrielle du fonds d'amortissement de la dette publique :</b>			
		55	
Opérations en deniers — opérations en titres .....	19	56	
Bilan — compte de pertes et profits .....	20	57	
		58	
<b>Les revenus et l'épargne.</b>			
30		59	
<b>La production.</b>			
<b>La consommation.</b>			
<b>Le chômage.</b>			
<b>Statistiques bancaires.</b>			
<i>Graphiques de la situation trimestrielle des banques belges</i> .....			
<i>Situations trimestrielles globales des banques belges</i> .....			
<i>Banque Nationale de Belgique :</i>			
<i>Bilans :</i>			
<i>au 25 juin 1940</i> .....			
<i>au 25 décembre 1940</i> .....			
<i>Comptes de profits et pertes :</i>			
<i>au 25 juin 1940</i> .....			
<i>au 25 décembre 1940</i> .....			
<i>Bilans comparés de la Banque Nationale de Belgique</i> .....			
<i>Banque d'Emission à Bruxelles :</i>			
<i>Bilan et compte de profits et pertes au 31 décembre 1940</i> .....			
<i>Banques d'émission étrangères :</i>			
<i>Situations Nederlandsche Bank</i> ..			
<i>» Banque Nation. Suisse</i> ..			
<i>» Reichsbank</i> .....			
<i>» Federal Reserve Banks</i> ..			
<i>» Sveriges Riksbank</i> ....			
30			
<b>Rendement des sociétés anonymes belges :</b>			
		65	
mars 1940 .....	21	66	
avril 1940 .....	22	67	
mai à septembre 1940 .....	23		
octobre 1940 .....	24		
novembre 1940 .....	25		
tableau rétrospectif .....	26		
31			
<b>Caisse Générale d'Epargne et de Retraite :</b>			
		80	
a) dépôts sur livrets particuliers à la Caisse d'Epargne ....	26	<b>Nombre de demandeurs d'emploi</b> ..	
b) versements inscrits aux comptes des affiliés à la Caisse de Retraite .....	26		
32			
<b>Indice trimestriel des salaires depuis janvier 1929 (base 1936-1938) :</b>			
a) salaires horaires moyens ....	27		
b) salaires des ouvriers qualifiés ou spécialisés .....	28		
c) salaires des ouvriers non qualifiés ni spécialisés .....	29		
<b>Le mouvement des affaires.</b>			
35			
<b>Activité des Chambres de compensation</b> .....			
36			
<b>Mouvement des chèques postaux</b> ....			
37			
<b>Demandes en autorisation d'établissements classés</b> .....			
39			
<b>Déclarations de faillites et demandes de concordat préventif à la faillite</b> .....			
<b>Les prix.</b>			
47			
<b>Prix de gros intérieurs des charbons, agglomérés et cokes</b> .....			
48			
<b>Prix des produits agricoles</b> .....			
50			
<b>Cours des principales matières premières aux Etats-Unis</b> .....			
<i>Graphiques des indices moyens mensuels de prix de gros aux Etats-Unis en 1940</i> .....			

# STATISTIQUES MENSUELLES COURANTES

## LE MARCHÉ DE L'ARGENT.

### TAUX D'ESCOMPTE ET DE PRETS (en %).

2

ÉPOQUES	TAUX OFFICIELS DE LA BANQUE NATIONALE DE BELGIQUE					TAUX « hors banque » acceptations de banque	CALL MONEY  (marché)
	Escompte			Prêts et avances sur effets publics (*)			
	acceptations commerciales et warrants	traites sur l'étranger	traites non acceptées et promesses	ayant maximum 120 jours à courir	ayant plus de 120 jours à courir		
<i>Moyennes annuelles :</i>							
1939.....	2,69		3,69		3,94	2,957	1,311
1940.....	2,—		3,—	2,—	3,—		1,272 (3)
<i>Moyennes mensuelles :</i>							
1939 Novembre.....	2,50	1,50	3,50	2,50	3,50	3,109	1,50
Décembre.....	2,50	1,50	3,50	2,50	3,50	3,107	1,50
1940 Janvier.....	2,39 (1)	1,50	3,39 (1)	2,39 (1)	3,39 (1)	2,9375	1,44
Février.....	2,—	1,50	3,—	2,—	3,—	2,6842	1,25
Mars.....	2,—	1,50	3,—	2,—	3,—	2,6875	1,25
Avril.....	2,—	1,50	3,—	2,—	3,—	2,6875	1,25
Mai.....	2,—		3,—	2,—	3,—		—
Juin.....	2,—		3,—	2,—	3,—		—
Juillet.....	2,—		3,—	2,—	3,—		—
Août.....	2,—		3,—	2,—	3,—		1,49 (2)
Septembre.....	2,—		3,—	2,—	3,—		1,39
Octobre.....	2,—		3,—	2,—	3,—		1,25
Novembre.....	2,—		3,—	2,—	3,—		1,09
Décembre.....	2,—		3,—	2,—	3,—		1,04
1941 Janvier.....	2,—		3,—	2,—	3,—		1,04

N. B. — En ce qui concerne la Banque d'Emission à Bruxelles, fondée en juillet 1940, les taux sont les mêmes que ceux de la Banque Nationale de Belgique.

(\*) Quotité de l'avance en janvier 1941 :

Effets publics ayant maximum 120 jours à courir, certificats de trésorerie et certificats de l'Emprunt de l'Indépendance . . . . .	95 %
Obligations décennales 1940-1950 . . . . .	90 %
Autres effets publics . . . . .	80 %

(1) A partir du 25 janvier 1940, respectivement 2-3-2-3 %.

(2) Moyenne des taux du 13 au 31 août.

(3) Moyenne de neuf mois (pas de cotations du 10 mai au 13 août).

**TAUX DES DEPOTS EN BANQUE ET A LA CAISSE GENERALE D'EPARGNE.**

*Taux, en %, nets d'impôts.*

4

ÉPOQUES	BANQUES. — Comptes de dépôts : (1)					CAISSE GÉNÉRALE D'ÉPARGNE (dépôts sur livrets)			SOCIÉTÉ NATIONALE DE CRÉDIT A L'INDUSTRIE	
	vue	15 jours de préavis	1 mois	3 mois	6 mois	jusque- 20.000 fr.	20.000 à 100.000 fr.	au delà de 100.000 fr.	1 an	2 ans et plus
<i>Moyennes annuelles :</i>										
1939.....	0,50	1,20	1,40	1,60	2,50	3,—	1,50	0,50	2,67	2,67
1940.....	0,50	1,25	1,40	1,60	2,50	3,—	1,50	0,50	3,—	3,—
<i>Données mensuelles :</i>										
1939 Octobre.....	0,50	1,25	1,40	1,60	2,50	3,—	1,50	0,50	3,—	3,—
Novembre.....	0,50	1,25	1,40	1,60	2,50	3,—	1,50	0,50	3,—	3,—
Décembre.....	0,50	1,25	1,40	1,60	2,50	3,—	1,50	0,50	3,—	3,—
1940 Janvier.....	0,50	1,25	1,40	1,60	2,50	3,—	1,50	0,50	3,—	3,—
Février.....	0,50	1,25	1,40	1,60	2,50	3,—	1,50	0,50	3,—	3,—
Mars.....	0,50	1,25	1,40	1,60	2,50	3,—	1,50	0,50	3,—	3,—
Avril.....	0,50	1,25	1,40	1,60	2,50	3,—	1,50	0,50	3,—	3,—
Mai.....	0,50	1,25	1,40	1,60	2,50	3,—	1,50	0,50	3,—	3,—
Juin.....	0,50	1,25	1,40	1,60	2,50	3,—	1,50	0,50	3,—	2,—
Juillet.....	0,50	1,25	1,40	1,60	2,50	3,—	1,50	0,50	3,—	3,—
Août.....	0,50	1,25	1,40	1,60	2,50	3,—	1,50	0,50	3,—	3,—
Septembre.....	0,50	1,25	1,40	1,60	2,50	3,—	1,50	0,50	3,—	3,—
Octobre.....	0,50	1,25	1,40	1,60	2,50	3,—	1,50	0,50	3,—	3,—
Novembre.....	0,50	1,25	1,40	1,60	2,50	3,—	1,50	0,50	3,—	3,—
Décembre.....	0,50	1,25	1,40	1,60	2,50	3,—	1,50	0,50	3,—	3,—

(1) Moyennes des taux des principaux établissements de crédit.

**LE MARCHÉ DES CHANGES**

**COURS MOYEN DES CHANGES AU COMPTANT A LA BOURSE DE BRUXELLES.**

(Transferts télégraphiques.)

*En italiques : Première cotation depuis le 10 mai 1940.*

Caractères droits : Date de modification du cours; ce nouveau cours est applicable jusqu'à la date suivante.

10

PARIS	MILAN	BERLIN	ZURICH
3 au 9 juillet ..... 14,0125 (1)	3 juillet ..... 32,75 *	2 juillet ..... 250,—*	9 juillet ..... 141,375
23 au 26 juillet ..... 14,0125 (1)			12 » ..... 141,50
	STOCKHOLM	LISBONNE	13 » ..... 141,625
			16 » ..... 141,75
NEW-YORK			17 » ..... 141,875
		16 juillet ..... 23,50	12 août ..... 142,—
	2 juillet ..... 148,80*	17 » ..... 23,7375	13 » ..... 142,125
		18 » ..... 23,75	14 » ..... 142,25
AMSTERDAM		23 » ..... 24,—	7 septembre ..... 142,125
		5 août ..... 24,25	10 » ..... 142,25
		7 septembre ..... 24,50	23 » ..... 142,50
	2 juillet ..... 331,75*	9 » ..... 24,75	28 » ..... 143,—
		10 » ..... 25,—	30 » ..... 143,25
	2 juillet ..... 142,05*	4 octobre ..... 25,125	1 octobre ..... 143,625
MADRID	COPENHAGUE	LUXEMBOURG	2 » ..... 143,875
			7 » ..... 144,25
16 juillet ..... 58,95*	2 juillet ..... 120,65*	2 juillet ..... 25,—*	8 » ..... 144,625
			9 » ..... 144,75
			24 » ..... 144,875

(\*) Cotation inchangée depuis cette date.

(1) En dehors de ces dates, le franc français n'a pas été coté.

# LE MARCHÉ DES CAPITAUX.

## COURS COMPARÉS DE QUELQUES FONDS PUBLICS (\*).

14

DÉSIGNATION DES TITRES	Cotation pour	COURS AU			
		1 <sup>er</sup> mai 1940	2 septemb. 1940	2 décembre 1940	3 janvier 1941
<b>Dettes intérieures.</b>					
<b>I. — DETTE DIRECTE DE L'ÉTAT BELGE (Intérêts à bonifier).</b>					
Dettes 2 1/2 % .....	100,—	51,75	51,75	62,35	62,25
Dettes 3 1/2 %, 2 <sup>e</sup> série .....	100,—	65,80	66,—	74,60	75,10
Dettes 3 1/2 %, 1937 .....	100,—	69,25	69,15	82,75	83,10
Dettes Unifiées 4 %, 1 <sup>re</sup> série .....	100,—	79,50	79,50	93,50	93,50
Dettes Unifiées 4 %, 2 <sup>e</sup> série .....	100,—	79,50	79,50	93,50	93,50
Emprunt à lots 1932, 4 % .....	525,—	451,—	448,—	508,—	517,—
Emprunt à lots 1933, 4 % .....	1.050,—	901,—	897,—	1.020,—	1.032,—
Emprunt à lots 1938 (1) .....	500,—	411,—	412,—	462,—	470,—
<b>II. — DETTE INDIRECTE ET DETTE GARANTIE PAR L'ÉTAT (Intérêts à bonifier).</b>					
Domages de guerre à lots 1921, 4 % .....	250,—	204,—	204,—	240,—	235,—
Domages de guerre à lots 1922, 4 % .....	262,50	216,—	215,—	237,—	236,—
Domages de guerre à lots 1923, 4 % .....	525,—	443,—	439,—	488,—	480,—
Société Nationale des Chemins de fer belges (tranche suisse) action privilégiée 6 % .....	500,—	511,—	513,—	548,—	555,—
Société Nationale des Chemins de fer belges (tranche hollandaise) action privilégiée 6 % .....	500,—	510,—	508,—	549,—	550,—
Société Nationale des Chemins de fer belges (tranche belge) action privilégiée 4 % .....	500,—	391,—	393,—	465,—	468,—
(*) Société Nationale des Chemins de fer vicinaux, 3 %, coupon janvier-juillet .....	100,—	56,—	60,—	71,50	71,95
Société Intercommunale de la Rive Gauche de l'Escaut, 4 1/4 % .....	100,—	—	79,—	92,10	93,20
Société Nationale des Distributions d'Eau, 4 % .....	100,—	—	78,—	90,—	91,80
<b>III. — PROVINCES ET COMMUNES.</b>					
<i>Intérêts à bonifier :</i>					
(*) Crédit Communal 1886 à 1911, 3 % .....	100,—	65,50	65,—	75,—	73,80
(*) » 1912 à 1918, 4 % .....	100,—	70,50	—	85,60	84,45
(*) » 1927 à 1929, 4 % .....	100,—	74,40	72,75	86,60	85,10
(*) » 1931 (janvier-juillet), 4 % .....	100,—	73,45	73,—	88,50	85,95
(*) » 1932, 4 % .....	100,—	73,—	72,75	88,30	86,05
(*) » 1937, 4 % .....	100,—	74,—	72,25	88,30	85,10
(*) » bons de caisse remboursables à 103 % 1934, 4 % .....	100,—	95,80	93,50	100,10	100,—
(*) » » » 100 %, 1938, 4 % .....	100,—	88,—	86,25	94,90	95,—
(*) » emprunt à lots 4 % 1938 .....	500,—	455,—	440,—	493,—	508,—
<i>Intérêts compris dans le cours :</i>					
Flandre Orientale 1936, 4 % .....	100,—	74,—	76,25	C.M.86,—	87,—
Ville d'Anvers 1930, 4 % (janvier-juillet) .....	100,—	72,65	69,50	86,50	83,75
» 1933, 4 %, remboursable à 103 % .....	100,—	—	98,—	—	99,45
» 1936, 4 % (coupon 31 décembre) .....	100,—	67,25	68,50	A.R.84,—	82,—
» 1937, 4 % .....	100,—	—	71,—	V.R.83,50	87,25
» 1937, 4 % .....	100,—	—	—	—	—
Bruxelles 1930, 4 % .....	100,—	72,20	69,50	84,50	V.R.85,—
» 1936, 4 %, remboursable à 103 % .....	100,—	87,05	85,50	96,60	95,95
» 1938, 4 % .....	100,—	93,40	93,—	96,50	98,45
Gand 1929, 4 % .....	100,—	72,25	—	84,—	83,10
» 1936, 4 % (coupon 31 décembre) .....	100,—	68,—	66,—	86,95	V.R.85,—
Liège 1917, 4 1/2 % .....	100,—	79,10	79,35	90,50	91,55
» 1919, 4 % .....	100,—	73,50	72,—	81,50	84,50
» 1929, 4 % .....	100,—	71,75	70,25	81,75	83,15
» 1937, 4 % .....	100,—	72,45	—	82,50	83,50
» 1939, 4 1/2 % (bons de caisse) .....	100,—	98,05	99,—	97,60	98,—
<i>Valeurs à lots, intérêts compris dans le cours :</i>					
Anvers 1887, 2 1/2 %, remboursable à 110 .....	100,—	67,—	66,—	74,75	80,25
Anvers 1903, 2 %, remboursable à 110 .....	100,—	57,25	54,25	64,25	62,—
Bruxelles 1902, 2 1/2 %, remboursable à 110 .....	100,—	62,75	61,25	67,50	71,—
Bruxelles 1905, 2 %, remboursable à 110 .....	100,—	—	52,50	60,—	59,—
(*) Canal et Installations Maritimes de Bruxelles 1897, 2 % .....	100,—	51,50	52,75	58,50	60,—
Gand 1896, 2 % .....	100,—	52,25	54,—	58,25	—
Liège 1897, 2 % .....	100,—	51,75	51,75	56,75	56,75

(\*) En général, les coupons des emprunts sont nets d'impôts; ceux passibles d'un impôt de 2 p. c. sont marqués d'un astérisque.  
 (1) Taux pendant les dix premières années : 3 1/2 p. c.; à partir de la onzième année, l'intérêt sera porté à 4 p. c.

INDICE MENSUEL DES ACTIONS A LA BOURSE DE BRUXELLES (\*).

Table with columns: DATES, Indice global, Assurances, banques et sociétés à portefeuille, Entreprises immobilières, hypothécaires et hôteliers, Tramways, chemins de fer économiques et vicinaux, Tramways et électricité (trusts), Gaz et électricité, Métallurgie, Charbonnages, Zinc, plomb, mines, Glaceries et verreries, Textiles et soieries, Coloniales, Divers. Rows represent dates from 1934 to 1941.

Indices : base 1936-1938 = 100.

(\*) Indices provisoires à partir de février 1940.

COURS ET RENDEMENTS DES PRINCIPAUX TYPES D'OBLIGATIONS.

16

DATES	TYPES DOMINANTS						OBLIGATIONS DE SOCIÉTÉS Types divers	
	Cours			Rendement (eu égard au cours seulement)			Rendement net moyen	Valeur boursière moyenne
	I Dette unifiée 4 %	III Provinces, villes et communes 4 %	IV Entreprises industriel. et comm. 4 ½ %	I Dette unifiée 4 %	III Provinces, villes et communes 4 %	IV Entreprises industriel. et comm. 4 ½ %		
1939 1 <sup>er</sup> août . . . . .	86,15	83,87	90,30	4,64	4,77	4,98	5,10	90,51
4 septembre . . . . .	85,80	79,97	87,21	4,60	5,—	5,16	5,22	88,50
2 octobre . . . . .	72,50	71,43	74,86	5,52	5,60	6,01	5,90	78,57
3 novembre . . . . .	71,50	71,93	71,38	5,59	5,56	6,30	6,13	76,03
1 <sup>er</sup> décembre . . . . .	71,—	71,69	69,82	5,63	5,58	6,45	6,29	74,08
1940 2 janvier . . . . .	77,50	73,09	72,81	5,16	5,47	6,18	6,06	76,69
1 <sup>er</sup> février . . . . .	79,25	74,14	75,63	5,05	5,40	5,95	5,89	78,28
1 <sup>er</sup> mars . . . . .	79,25	75,37	78,35	5,05	5,31	5,74	5,67	80,98
1 <sup>er</sup> avril . . . . .	79,50	76,19	82,27	5,03	5,25	5,47	5,39	85,02
1 <sup>er</sup> mai . . . . .	79,50	76,27	82,58	5,03	5,24	5,45	5,35	85,41
2 septembre . . . . .	79,50	74,35	—	5,03	5,38	—	—	—
1 <sup>er</sup> octobre . . . . .	89,—	81,72	90,46	4,49	4,89	4,97	4,96	92,07
4 novembre . . . . .	91,60	82,60	93,70	4,37	4,84	4,80	4,84	94,30
2 décembre . . . . .	93,50	85,94	94,94	4,28	4,65	4,74	4,73	96,35
1941 3 janvier . . . . .	93,50	86,74	94,93	4,28	4,61	4,74	4,73	96,44

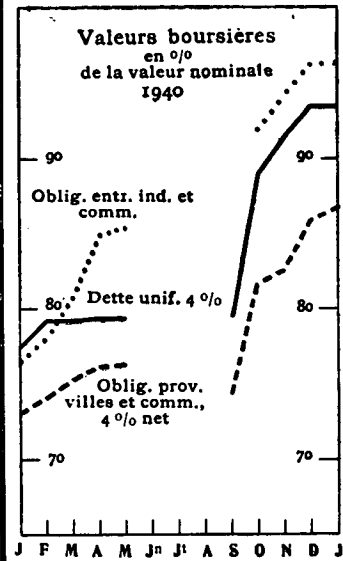

N. B. — Méthode d'établissement : voir Bulletin de mars 1939, p. 187.

EMISSIONS DES SOCIÉTÉS INDUSTRIELLES ET COMMERCIALES BELGES ET CONGOLAISES.

Groupement des sociétés selon le lieu où s'exerce leur activité et selon l'importance du capital nominal émis ou annulé

(milliers de francs).

MARS A NOVEMBRE 1940.

17

CLASSIFICATION	CONSTITUTIONS DE SOCIÉTÉS					AUGMENTATIONS DE CAPITAL (sociétés anonymes) (sociétés en commandite par actions) (soc. de pers. à respons. limitée)			ÉMISSIONS D'OBLIGATIONS		PRIMES D'ÉMISSION (non comprises dans les montants libérés)	LIBÉRATIONS AUTRES		DISSOLUTIONS		RÉDUCTIONS DE CAPITAL Montant	
	anonymes et en commandite par actions		de personnes à responsabilité limitée			Capital ancien	Augmentation nominale	Montant libéré sur valeur nominale	Nombre	Montant nominal		dont emprunts de conversion	Apports en nature (1)	Incorporations de réserves au capital (2)	Liquidations		Fusions
	Nombre	Montant nominal	Montant libéré sur valeur nominale	Nombre	Montant nominal										Montant libéré sur valeur nominale		Montant

1. — Selon le lieu où s'exerce leur activité.

Belgique . . . . .	94	257.469	135.406	269	62.568	60.754	100	304.495	566.853	562.531	1	500	—	—	132.963	482.006	230.680	15.312	105.052
Belgique et étranger	—	—	—	—	—	—	3	11.950	9.950	9.950	—	—	—	—	—	4.300	—	—	3.500
Congo . . . . .	—	—	—	—	—	—	—	—	—	—	—	—	—	—	—	—	—	—	—
TOTAL . . . . .	94	257.469	135.406	269	62.568	60.754	103	316.445	576.803	572.481	1	500	—	—	132.963	486.306	230.680	15.312	108.552

2. — Selon l'importance du capital nominal émis ou annulé

1 million et moins . . . . .	74	20.609	19.139	262	45.811	43.997	63	53.368	23.756	22.911	1	500	—	—	39.936	5.876	20.483	312	14.350
de 1 à 5 millions . . . . .	15	27.860	27.267	7	16.757	16.757	29	99.405	83.029	79.552	—	—	—	—	39.902	56.527	37.697	5.000	36.662
de 5 à 10 millions . . . . .	3	28.000	28.000	—	—	—	6	52.200	39.950	39.950	—	—	—	—	—	39.950	20.000	10.000	27.540
de 10 à 20 millions . . . . .	—	—	—	—	—	—	2	11.000	22.240	22.240	—	—	—	—	22.125	—	20.000	—	30.000
de 20 à 50 millions . . . . .	1	31.000	31.000	—	—	—	2	14.472	68.828	68.828	—	—	—	—	31.000	44.953	132.500	—	—
de 50 à 100 millions . . . . .	—	—	—	—	—	—	—	—	—	—	—	—	—	—	—	—	—	—	—
plus de 100 millions . . . . .	1	150.000	30.000	—	—	—	1	86.000	339.000	339.000	—	—	—	—	—	339.000	—	—	—
TOTAL . . . . .	94	257.469	135.406	269	62.568	60.754	103	316.445	576.803	572.481	1	500	—	—	132.963	486.306	230.680	15.312	108.552

(1) Compris dans les constitutions et augmentations de capital.

(2) Comprises dans les augmentations de capital.

EMISSIONS DES SOCIÉTÉS INDUSTRIELLES ET COMMERCIALES BELGES ET CONGOLAISES.

Détail des émissions (milliers de francs).

MARS 1940.

Table with columns for RUBRIQUES, CONSTITUTIONS DE SOCIÉTÉS (1), AUGMENTATIONS DE CAPITAL, ÉMISSIONS D'OBLIGATIONS, LIBÉRATIONS AUTRES QU'EN ESPÈCES, DISSOL. DE SOCIÉTÉS (1), and RÉDUCTIONS DE CAPITAL. Includes rows for various industries like Banques privées, Assurances, and a total row at the bottom.

(1) Coopératives et Unions du Crédit : 12 sociétés constituées au capital minimum de 200.000 francs; 7 sociétés dissoutes au capital minimum de 962.500 francs.

(2) S. A. des Charbonnages du Levant et des Produits du Flénu à Cuesmes, reconstituée en mars 1940 par application de l'arrêté-loi du 3 février 1940; elle avait été liquidée en juillet 1939.



**EMISSIONS DES SOCIETES INDUSTRIELLES ET COMMERCIALES BELGES ET CONGOLAISES.**

**Détail des émissions**

*(milliers de francs).*

**AVRIL 1940.**

RUBRIQUES	CONSTITUTIONS DE SOCIÉTÉS (1)					AUGMENTATIONS DE CAPITAL (sociétés anonymes) (sociétés en commandite par actions) (sociétés de personnes à responsabilité limitée)			ÉMISSIONS D'OBLIGATIONS			Primes d'émission (non com- prises dans les mont- ants libérés)	LIBÉRATIONS AUTRES QU'EN ESPÈCES				DISSOL. DE SOCIÉTÉS (1): (sociétés anonymes) (sociétés en commandite par actions) (sociétés de personnes à responsabilité limitée)				RÉDUCTIONS DE CAPITAL (sociétés anonymes) (sociétés en commandite par actions) (sociétés de personnes à resp. limitée)												
	anonymes et en commandite par actions			de personnes à responsabilité limitée		Nombre	Capital ancien	Augmen- tation nominale	Montant libéré sur valeur nominale	Nombre	Montant nominal		dont em- prunts de con- version	Apports en nature		Augmen- tation de capital	Incorporation de réserves (comprise dans les augmentations de capital)	Liquidations		Fusions		Nombre	Montant										
	Nombre	Montant nominal	Montant libéré sur valeur nominale	Nombre	Montant nominal									Montant libéré sur valeur nominale	Nombre			Capital ancien	Augmen- tation nominale	Montant libéré sur valeur nominale	Nombre			Montant nominal	dont em- prunts de con- version	anonymes et en commandite par actions	de personnes à responsabilité limitée	Nombre	Montant	Nombre	Montant	Nombre	Montant
1. Banques privées																																	
2. Assurances																																	
3. Opérations financières	1	600	600			1	400	125	125							540																	
4. Importations, exportations	1	100	100																														
5. Commerce de métaux																																	
6. Comm. d'habillem. et d'ameublem.				4	360	338																											
7. Commerce de produits aliment.	1	200	200	2	100	100																											
8. Commerces divers	4	345	345	11	1.630	1.630	3	450	375	375					223	1.118	150			20	4.459		100										
9. Sucreries																																	
10. Meuneries																																	
11. Brasseries							1	1.000	1.350	1.350																							
12. Distilleries d'alcool	1	2.150	2.150												2.080																		
13. Autres industries alimentaires	1	1.050	525	3	1.116	1.116	2	2.500	700	700										1	1.500		175										
14. Carrières																																	
15. Charbonnages																																	
16. Mines et industries extractives																																	
17. Gaz																																	
18. Électricité																																	
19. Constructions électriques	1	130	130				1	11.125	23.875	23.875										1	1.887												
20. Hôtels, théâtres, cinémas				1	100	100														1	300		320										
21. Imprimerie, publicité							4	9.250	4.725	3.045																							
22. Textiles (lin, coton, laine, soie)							1	850	500	500																							
23. Matériaux artificiels et céramiq.							3	86.825	339.670	339.670																							
24. Métallurgie et construct. mécaniq.	1	1.450	1.382	1	85	85	3	86.825	339.670	339.670					1.225	1	325	339.120		1	200												
25. Construct. (bâtim. et trav. publ.)																																	
26. Papeteries (industries)																																	
27. Plantations et sociétés coloniales							1	6.000	4.000	4.000																							
28. Produits chimiques	2	400	400												240					2	350												
29. Industries du bois	1	212	212	1	400	200									200																		
30. Tanneries et corroiries																																	
31. Automobiles																																	
32. Verreries et cristalleries																																	
33. Glaceries																																	
34. Industries diverses	1	100	100	1	50	50	1	250	118	118					100	47			2	150		4.000											
35. Chemins de fer																																	
36. Chemins de fer vicinaux																																	
37. Navigation et aviation	2	400	400																				1.200										
38. Télégraphes et téléphones																																	
39. Tramways électriques																																	
40. Autobus																																	
41. Transports non dénommés				1	55	55																	800										
42. Divers non dénommés																																	
TOTAUX	17	7.137	6.544	25	3.896	3.674	18	118.650	375.438	373.758					4.608	1.616	475	342.470	39	92.196		7	7.195										

(1) Coopératives et Unions du Crédit : 8 sociétés constituées au capital minimum de 187.000 francs; 42 sociétés dissoutes au capital minimum de 111.220 francs.

\*

EMISSIONS DES SOCIETES INDUSTRIELLES ET COMMERCIALES BELGES ET CONGOLAISES.

Détail des émissions  
(milliers de francs).

MAI 1940 (du 1<sup>er</sup> au 10).

RUBRIQUES	CONSTITUTIONS DE SOCIÉTÉS (1)						AUGMENTATIONS DE CAPITAL (sociétés anonymes) (sociétés en commandite par actions) (sociétés de personnes à responsabilité limitée)			ÉMISSIONS D'OBLIGATIONS			Primes d'émission (non comprises dans les montants libérés)	LIBÉRATIONS AUTRES QU'EN ESPÈCES				DISSOL. DE SOCIÉTÉS (1) (sociétés anonymes) (sociétés en commandite par actions) (sociétés de personnes à responsabilité limitée)				RÉDUCTIONS DE CAPITAL (sociétés anonymes) (sociétés en commandite par actions) (sociétés de personnes à resp. limitée)				
	anonymes et en commandite par actions			de personnes à responsabilité limitée			Nombre	Capital ancien	Augmen- tation nominale	Montant libéré sur valeur nominale	Nombre	Montant nominal		dont em- prunts de con- version	Apports en nature		Incorporation de réserves (comprise dans les augmentations de capital)	Liquidations		Fusions		Nombre	Montant			
	Nombre	Montant nominal	Montant libéré sur valeur nominale	Nombre	Montant nominal	Montant libéré sur valeur nominale									Constitutions de sociétés			Augmen- tation de capital	Nombre	Montant	Nombre			Montant	Nombre	Montant
															anonymes et en commandite par actions	de personnes à responsabilité limitée										
1. Banques privées .....																		1	10.000			1	1.500			
2. Assurances .....																										
3. Opérations financières .....																										
4. Importations, exportations .....																										
5. Commerce de métaux .....																										
6. Comm. d'habillem. et d'ameublem.	1	50	50														1	1.750								
7. Commerce de produits aliment.				1	100	100	1	50	1.950	1.950				10		1	100									
8. Commerces divers .....	1	200	62	2	200	200										2	675									
9. Sucreries .....																										
10. Meuneries .....																										
11. Brasseries .....																										
12. Distilleries d'alcool .....																										
13. Autres industries alimentaires				2	165	165																				
14. Carrières .....							1	1.200	2.400	2.400						17										
15. Charbonnages .....																										
16. Mines et industries extractives																										
17. Gaz .....																										
18. Électricité .....																										
19. Constructions électriques .....							1	3.000	2.012	2.012							2.012									
20. Hôtels, théâtres, cinémas .....																										
21. Imprimerie, publicité .....																										
22. Textiles (lin, coton, laine, soie)	1	2.600	2.600																							
23. Matériaux artificiels et céramiq.							1	500	100	60												350				
24. Métallurgie et construct. mécaniq.	1	100	36																							
25. Construct. (bâtim. et trav. publ.)																										
26. Papeteries (industries) .....				1	570	570																				
27. Plantations et sociétés coloniales.																										
28. Produits chimiques .....							1	10.000	5.000	5.000																
29. Industries du bois .....				1	1.000	1.000																				
30. Tanneries et corroiries .....							2	9.000	3.000	3.000																
31. Automobiles .....																										
32. Verreries et cristalleries .....																										
33. Glaceries .....																										
34. Industries diverses .....	4	1.581	1.499																							
35. Chemins de fer .....																										
36. Chemins de fer vicinaux .....																										
37. Navigation et aviation .....	1	1.260	1.260				2	18.060	6.020	6.020																
38. Télégraphes et téléphones .....																										
39. Tramways électriques .....																										
40. Autobus .....																										
41. Transports non dénommés .....																						180				
42. Divers non dénommés .....				1	250	250																				
TOTAUX...	9	5.791	5.507	8	2.285	2.285	9	41.810	20.482	20.442				2.808	1.662	5.400	13.012	12	15.805		3	2.030				

(1) Coopératives et Unions du Crédit : aucune société constituée; 2 sociétés dissoutes au capital minimum de 30.000 francs.

**EMISSIONS DES SOCIETES INDUSTRIELLES ET COMMERCIALES BELGES ET CONGOLAISES.**

Détail des émissions

(milliers de francs).

JUILLET 1940 (\*).

RUBRIQUES	CONSTITUTIONS DE SOCIÉTÉS (1)					AUGMENTATIONS DE CAPITAL (sociétés anonymes) (sociétés en commandite par actions) (sociétés de personnes à responsabilité limitée)			ÉMISSIONS D'OBLIGATIONS			Primes d'émission (non com- prises dans les montants libérés)	LIBÉRATIONS AUTRES QU'EN ESPÈCES			DISSOL. DE SOCIÉTÉS (1) (sociétés anonymes) (sociétés en commandite par actions) (sociétés de personnes à responsabilité limitée)		RÉDUCTIONS DE CAPITAL (sociétés anonymes) (sociétés en commandite par actions) (sociétés de personnes à resp. limitée)					
	anonymes et en commandite par actions			de personnes à responsabilité limitée		Nombre	Capital ancien	Augmen- tation nominale	Montant libéré sur valeur nominale	Nombre	Montant nominal		dont em- prunts de con- version	Apports en nature		Incorporation de réserves (comprise dans les augmentations de capital)	Liquidations		Fusions		Nombre	Montant	
	Nombre	Montant nominal	Montant libéré sur valeur nominale	Nombre	Montant nominal									Montant libéré sur valeur nominale	Constitutions de sociétés		Augmen- tation de capital	anonymes et en commandite par actions	de personnes à responsabilité limitée	Nombre			Montant
						anonymes et en commandite par actions	de personnes à responsabilité limitée	Nombre	Montant	Nombre	Montant												
1a. Banques privées .....																							
1b. Banques d'intérêt public .....	1	150.000	30.000																				
2. Assurances .....																							
3. Opérations financières .....																							
4. Importations, exportations .....																							
5. Commerce de métaux .....																							
6. Comm. d'habillem. et d'ameublem. ....																							
7. Commerce de produits aliment. ....				2	150	150																	
8. Commerces divers .....				2	100	100																	
9. Sucreries .....																							
10. Meuneries .....																							
11. Brasseries .....							2	14.400	12.000	12.000													
12. Distilleries d'alcool .....																							
13. Autres industries alimentaires .....				1	100	100	1	400	100	100													
14. Carrières .....																							
15. Charbonnages .....																							
16. Mines et industries extractives .....																							
17. Gaz .....																							
18. Électricité .....																							
19. Constructions électriques .....																							
20. Hôtels, théâtres, cinémas .....	1	1.000	1.000																				
21. Imprimerie, publicité .....	1	10	10																				
22. Textiles (lin, coton, laine, soie) .....							1	10.000	11.240	11.240													
23. Matériaux artificiels et céramiq. ....																							
24. Métallurgie et construct. mécaniq. ....																							
25. Construct. (bâtim. et trav. publ.) .....																							
26. Papeteries (industries) .....																							
27. Plantations et sociétés coloniales .....																							
28. Produits chimiques .....																							
29. Industries du bois .....																							
30. Tanneries et corroiries .....																							
31. Automobiles .....																							
32. Verreries et cristalleries .....																							
33. Glaceries .....																							
34. Industries diverses .....																							
35. Chemins de fer .....																							
36. Chemins de fer vicinaux .....																							
37. Navigation et aviation .....																							
38. Télégraphes et téléphones .....							1	50	150	150													
39. Tramways électriques .....																							
40. Autobus .....																							
41. Transports non dénommés .....	1	50	50	2	211	126																	
42. Divers non dénommés .....																							
TOTAUX .....	4	151.060	31.060	7	561	476	5	24.850	23.490	23.490					406	158	11.225	12.000	5	901		8	36.460

(1) Coopératives et Unions du Crédit : 13 sociétés constituées au capital minimum de 10.752.300 francs; 2 sociétés dissoutes au capital minimum de 60.000 francs.  
 (\*) En juin, il n'y eut pas d'émissions de capitaux.

EMISSIONS DES SOCIETES INDUSTRIELLES ET COMMERCIALES BELGES ET CONGOLAISES.

Détail des émissions

(milliers de francs).

AOUT 1940.

RUBRIQUES	CONSTITUTIONS DE SOCIÉTÉS (1)					AUGMENTATIONS DE CAPITAL (sociétés anonymes) (sociétés en commandite par actions) (sociétés de personnes à responsabilité limitée)			ÉMISSIONS D'OBLIGATIONS			Primes d'émission (non comprises dans les montants libérés)	LIBÉRATIONS AUTRES QU'EN ESPÈCES				DISSOL. DE SOCIÉTÉS (1) (sociétés anonymes) (sociétés en commandite par actions) (sociétés de personnes à responsabilité limitée)				RÉDUCTIONS DE CAPITAL (sociétés anonymes) (sociétés en commandite par actions) (sociétés de personnes à resp. limitée)							
	anonymes et en commandite par actions			de personnes à responsabilité limitée		Nombre	Capital ancien	Augmen- tation nominale	Montant libéré sur valeur nominale	Nombre	Montant nominal		dont em- prunts de con- version	Apports en nature		Incorporation de réserves (comprise dans les augmentations de capital)	Liquidations		Fusions		Nombre	Montant						
	Nombre	Montant nominal	Montant libéré sur valeur nominale	Nombre	Montant nominal									Montant libéré sur valeur nominale	anonymes et en commandite par actions		de personnes à responsabilité limitée	Augmen- tation de capital	Nombre	Montant			Nombre	Montant	Nombre	Montant	Nombre	Montant
1a Banques privées																						1	10.000					
1b Banques d'intérêt public																												
2. Assurances			1	50	50	1	684	590	470							140	2	720										
3. Opérations financières																												
4. Importations, exportations																												
5. Commerce de métaux																												
6. Comm. d'habillem. et d'ameublem.			2	170	170																	2	1.050					
7. Commerce de produits aliment.			1	50	50										117		1	64										
8. Commerces divers	1	20	20	5	690	590	4	6.700	6.200	6.200					142		3	435				1	900					
9. Sucreries																												
10. Meuneries																												
11. Brasseries			1	1.000	1.000																							
12. Distilleries d'alcool						1	8.425	750	750																			
13. Autres industries alimentaires																												
14. Carrières			2	140	140	1	500	400	400						90							1	400					
15. Charbonnages																												
16. Mines et industries extractives																												
17. Gaz																												
18. Électricité																												
19. Constructions électriques																												
20. Hôtels, théâtres, cinémas			3	200	200																		1	15.000				
21. Imprimerie, publicité			1	70	70																							
22. Textiles (lin, coton, laine, soie)	2	160	160	1	50	50	1	3.000	3.000	3.000					64													
23. Matériaux artificiels et céramiq.															30								1	3.150				
24. Métallurgie et construct. mécaniq.																												
25. Construct. (bâtim. et trav. publ.)				3	410	330																						
26. Papeteries (industries)															235													
27. Plantations et sociétés coloniales																												
28. Produits chimiques	1	500	500				1	3.000	6.000	6.000																		
29. Industries du bois																												
30. Tanneries et corroiries																												
31. Automobiles																												
32. Verreries et cristalleries																												
33. Glaceries																						1	50					
34. Industries diverses				2	430	355																						
35. Chemins de fer															140													
36. Chemins de fer vicinaux																												
37. Navigation et aviation	1	120	24																									
38. Télégraphes et téléphones																												
39. Tramways électriques																												
40. Autobus																												
41. Transports non dénommés	1	9	9	2	110	110									42													
42. Divers non dénommés																												
TOTAUX	6	809	713	24	3.370	3.115	9	22.309	16.940	16.820				119	1.142	1.290	14.250	8	2.849			7	30.500					

(1) Coopératives et Unions du Crédit: 21 sociétés constituées au capital minimum de 2.125.300 francs; 2 sociétés dissoutes au capital minimum de 1.184.320 francs.



## EMISSIONS DES SOCIÉTÉS INDUSTRIELLES ET COMMERCIALES BELGES ET CONGOLAISES.

## Détail des émissions

(milliers de francs).

OCTOBRE 1940.

RUBRIQUES	CONSTITUTIONS DE SOCIÉTÉS (1)						AUGMENTATIONS DE CAPITAL (sociétés anonymes) (sociétés en commandite par actions) (sociétés de personnes à responsabilité limitée)			ÉMISSIONS D'OBLIGATIONS			Primes d'émission (non comprises dans les montants libérés)	LIBÉRATIONS AUTRES QU'EN ESPÈCES				DISSOL. DE SOCIÉTÉS (1) (sociétés anonymes) (sociétés en commandite par actions) (sociétés de personnes à responsabilité limitée)				RÉDUCTIONS DE CAPITAL (sociétés anonymes) (sociétés en commandite par actions) (sociétés de personnes à resp. limitée)		
	anonymes et en commandite par actions			de personnes à responsabilité limitée			Nombre	Capital ancien	Augmen- tation nominale	Montant libéré sur valeur nominale	Nombre	Montant nominal		dont em- prunts de con- version	Apports en nature		Augmen- tation de capital	Incorporation de réserves (comprise dans les augmentations de capital)	Liquidations		Fusions		Nombre	Montant
	Nombre	Montant nominal	Montant libéré sur valeur nominale	Nombre	Montant nominal	Montant libéré sur valeur nominale									Constitutions de sociétés				Nombre	Montant	Nombre	Montant		
							anonymes et en commandite par actions	de personnes à responsabilité limitée	anonymes et en commandite par actions	de personnes à responsabilité limitée	Nombre	Montant		Nombre	Montant									
1a Banques privées .....	—	—	—	—	—	—	—	—	—	—	—	—	—	—	—	—	—	—	—	—	—	—	—	—
1b Banques d'intérêt public .....	—	—	—	—	—	—	—	—	—	—	—	—	—	—	—	—	—	—	—	—	—	—	—	—
2. Assurances .....	—	—	—	—	—	—	—	—	—	—	—	—	—	—	—	—	—	—	—	—	—	—	—	—
3. Opérations financières .....	4	11.300	11.300	2	1.380	1.380	1	100	400	400	—	—	—	50	350	—	400	—	—	—	—	—	—	—
4. Importations, exportations .....	—	—	—	—	—	—	—	—	—	—	—	—	—	—	—	—	—	—	—	—	—	—	—	—
5. Commerce de métaux .....	—	—	—	2	425	425	—	—	—	—	—	—	—	—	300	—	—	—	—	—	—	—	—	—
6. Comm. d'habillem. et d'ameublem .....	3	3.850	3.850	6	700	650	3	900	950	920	—	—	—	2.970	280	—	—	—	—	—	—	—	1	500
7. Commerce de produits aliment. ....	1	500	500	6	1.810	1.810	1	165	100	100	—	—	—	122	1.409	—	—	—	—	—	—	—	—	—
8. Commerces divers .....	5	657	522	19	4.380	4.006	1	1.000	800	800	—	—	—	158	2.658	—	—	—	—	7	850	—	1	80
9. Sucreries .....	—	—	—	—	—	—	—	—	—	—	—	—	—	—	—	—	—	—	—	—	—	—	—	—
10. Meuneries .....	—	—	—	—	—	—	—	—	—	—	—	—	—	—	—	—	—	—	—	—	—	—	—	—
11. Brasseries .....	—	—	—	—	—	—	1	1.000	3.300	3.300	—	—	—	—	—	—	3.300	—	—	—	—	—	—	—
12. Distilleries d'alcool .....	—	—	—	—	—	—	—	—	—	—	—	—	—	—	—	—	—	—	—	—	—	—	—	—
13. Autres industries alimentaires .....	—	—	—	2	250	250	2	1.800	1.600	1.058	—	—	—	—	189	—	217	—	—	—	—	—	—	—
14. Carrières .....	—	—	—	—	—	—	—	—	—	—	—	—	—	—	—	—	—	—	—	—	—	—	—	—
15. Charbonnages .....	—	—	—	—	—	—	—	—	—	—	—	—	—	—	—	—	—	—	—	—	—	—	—	—
16. Mines et industries extractives .....	—	—	—	—	—	—	—	—	—	—	—	—	—	—	—	—	—	—	—	—	—	—	—	—
17. Gaz .....	—	—	—	—	—	—	—	—	—	—	—	—	—	—	—	—	—	—	—	—	—	—	—	—
18. Électricité .....	—	—	—	—	—	—	—	—	—	—	—	—	—	—	—	—	—	—	—	—	—	—	—	—
19. Constructions électriques .....	1	200	100	—	—	—	—	—	—	—	—	—	—	—	—	—	—	—	—	—	—	—	—	—
20. Hôtels, théâtres, cinémas .....	1	10	10	—	—	—	—	—	—	—	—	—	—	—	—	—	—	—	—	—	—	—	1	160
21. Imprimerie, publicité .....	—	—	—	—	—	—	—	—	—	—	—	—	—	—	—	—	—	—	—	—	—	—	—	—
22. Textiles (lin, coton, laine, soie) ..	1	1.000	1.000	7	1.954	1.954	2	1.538	962	962	—	—	—	900	1.560	—	562	—	—	—	—	—	—	—
23. Matériaux artificiels et céramiq. ....	—	—	—	1	260	260	—	—	—	—	—	—	—	—	183	—	—	—	—	—	—	—	—	—
24. Métallurgie et construct. mécaniq. ....	—	—	—	—	—	—	1	2.400	3.600	3.600	—	—	—	—	—	—	3.600	2	3.650	—	—	—	1	120
25. Construct. (bâtim. et trav. publ.) .....	—	—	—	3	200	200	—	—	—	—	—	—	—	—	61	—	—	—	—	—	—	—	—	—
26. Papeteries (industries) .....	—	—	—	—	—	—	1	8.000	6.000	6.000	—	—	—	—	—	—	6.000	—	—	—	—	—	—	—
27. Plantations et sociétés coloniales .....	—	—	—	—	—	—	1	5.550	3.950	3.950	—	—	—	—	—	—	2.300	—	—	—	—	—	—	—
28. Produits chimiques .....	—	—	—	3	225	225	—	—	—	—	—	—	—	—	158	—	—	—	—	—	—	—	1	100
29. Industries du bois .....	—	—	—	—	—	—	—	—	—	—	—	—	—	—	—	—	—	—	—	—	—	1	40	—
30. Tanneries et corroiries .....	—	—	—	—	—	—	—	—	—	—	—	—	—	—	—	—	—	—	—	—	—	—	—	—
31. Automobiles .....	—	—	—	—	—	—	—	—	—	—	—	—	—	—	—	—	—	—	—	—	—	—	—	—
32. Verreries et cristalleries .....	—	—	—	—	—	—	—	—	—	—	—	—	—	—	—	—	—	—	—	—	—	—	—	—
33. Glaceries .....	—	—	—	—	—	—	—	—	—	—	—	—	—	—	—	—	—	—	—	—	—	—	—	—
34. Industries diverses .....	—	—	—	7	2.880	2.880	1	150	350	350	—	—	—	—	2.239	—	350	—	—	—	—	—	2	225
35. Chemins de fer .....	—	—	—	—	—	—	—	—	—	—	—	—	—	—	—	—	—	—	—	—	—	—	—	—
36. Chemins de fer vicinaux .....	—	—	—	—	—	—	—	—	—	—	—	—	—	—	—	—	—	—	—	—	—	—	—	—
37. Navigation et aviation .....	—	—	—	—	—	—	—	—	—	—	—	—	—	—	—	—	—	—	—	—	—	—	—	—
38. Télégraphes et téléphones .....	—	—	—	—	—	—	—	—	—	—	—	—	—	—	—	—	—	—	—	—	—	—	—	—
39. Tramways électriques .....	—	—	—	—	—	—	—	—	—	—	—	—	—	—	—	—	—	—	—	—	—	—	—	—
40. Autobus .....	—	—	—	—	—	—	—	—	—	—	—	—	—	—	—	—	—	—	—	—	—	—	—	—
41. Transports non dénommés .....	—	—	—	2	100	100	—	—	—	—	—	—	—	—	22	—	—	—	—	—	—	—	—	—
42. Divers non dénommés .....	—	—	—	—	—	—	—	—	—	—	—	—	—	—	—	—	—	—	—	—	—	—	—	—
TOTAUX .....	16	17.517	17.282	70	14.564	14.140	15	22.603	22.012	21.440	—	—	—	4.200	9.409	—	16.729	9	4.500	—	—	8	1.225	—

(1) Coopératives et Unions du Crédit: 27 sociétés constituées au capital minimum de 5.974.250 francs; 8 sociétés dissoutes au capital minimum de 561.000 francs.



**EMISSIONS DES SOCIÉTÉS INDUSTRIELLES ET COMMERCIALES BELGES  
ET CONGOLAISES.**

**Tableau rétrospectif  
(milliers de francs).**

17

PÉRIODES	CONSTITUTIONS DE SOCIÉTÉS						AUGMENTATIONS DE CAPITAL (Sociétés anonymes) (Sociétés en commandite par actions) (Sociétés de personnes à responsabilité limitée)			
	anonymes et en commandite par actions			de personnes à responsabilité limitée			Nombre	Capital ancien	Augment. nominale	Montant libéré sur valeur nominale
	Nombre	Montant nominal	Montant libéré sur valeur nominale	Nombre	Montant nominal	Montant libéré sur valeur nominale				
1938.....	367	243.321	210.138	1.263	331.881	324.532	321	1.506.970	1.354.377	1.275.638
1939.....	310	238.908	214.155	1.071	250.353	243.256	232	734.615	627.114	519.265
1939 11 premiers mois.....	279	199.803	175.753	991	232.244	225.237	208	683.078	553.005	447.466
1940 11 premiers mois.....	140	337.040	214.244	331	86.845	84.280	129	397.815	675.104	660.862
1939 Septembre.....	9	6.600	5.000	27	6.900	6.582	13	28.200	31.625	30.825
Octobre.....	26	15.995	14.835	55	24.567	24.567	13	58.196	42.514	32.092
Novembre.....	18	19.945	19.576	39	6.958	6.843	11	10.982	8.830	8.104
Décembre.....	31	39.105	38.402	80	18.109	18.019	24	51.537	74.109	71.799
1940 Janvier.....	29	76.021	75.447	30	18.092	17.414	13	35.145	63.296	62.976
Février.....	17	3.550	3.391	32	6.165	6.112	13	46.225	35.005	25.405
Mars.....	19	57.125	57.070	46	9.587	9.339	9	12.518	14.082	13.832
Avril.....	17	7.137	6.544	25	3.896	3.674	18	118.650	375.438	373.758
Mai (*).....	9	5.791	5.507	8	2.285	2.285	9	41.810	20.482	20.442
Juin.....	—	—	—	—	—	—	—	—	—	—
Juillet.....	4	151.060	31.060	7	561	476	5	24.850	23.490	23.490
Août.....	6	809	713	24	3.370	3.115	9	22.309	16.940	16.820
Septembre.....	7	6.100	6.100	33	9.842	9.392	11	10.385	8.625	7.370
Octobre.....	16	17.517	17.282	70	14.564	14.140	15	22.603	22.012	21.540
Novembre.....	16	11.930	11.130	56	18.463	18.333	27	63.320	95.734	95.329

(\*) Du 1er au 10 mai 1940.

PÉRIODES	ÉMISSIONS D'OBLIGATIONS		Ensemble des émissions  Montant nominal	PRIMES D'ÉMISSION (1)	LIBÉRATIONS AUTRES QU'EN ESPÈCES		ÉMISSIONS destinées au rembour- sement d'anciens emprunts (4)	Emissions nettes (5)
	Nombre	Montant nominal			Apports en nature (2)	Incorporation de réserves au capital (3)		
1938.....	21	595.690	2.525.269	6.375	572.606	808.173	356.000	675.594
1939.....	11	41.200	1.157.575	—	472.660	258.703	—	286.513
1939 11 premiers mois.....	11	41.200	1.026.252	—	412.977	210.098	—	266.581
1940 11 premiers mois.....	1	500	1.099.489	—	200.084	546.685	—	213.117
1939 Septembre.....	—	—	45.125	—	17.320	15.000	—	10.087
Octobre.....	1	600	83.676	—	50.820	3.700	—	17.574
Novembre.....	—	—	35.733	—	16.844	6.200	—	11.479
Décembre.....	—	—	131.323	—	59.683	48.605	—	19.932
1940 Janvier.....	—	—	157.409	—	58.379	52.803	—	44.655
Février.....	—	—	44.740	—	8.742	7.576	—	18.590
Mars.....	1	500	81.294	—	42.695	12.109	—	25.937
Avril.....	—	—	386.471	—	6.699	342.470	—	34.807
Mai (*).....	—	—	28.558	—	9.870	13.012	—	5.352
Juin.....	—	—	—	—	—	—	—	—
Juillet.....	—	—	175.111	—	11.789	12.000	—	31.237
Août.....	—	—	21.119	—	2.551	14.250	—	3.847
Septembre.....	—	—	24.567	—	13.109	4.156	—	5.597
Octobre.....	—	—	54.093	—	13.609	16.729	—	22.524
Novembre.....	—	—	126.127	—	32.641	71.580	—	20.571

(1) Non comprises dans les montants libérés.

(2) Compris dans les constitutions et augmentations de capital.

(3) Compris dans les augmentations de capital.

(4) Compris dans les augmentations de capital et les émissions d'obligations.

(5) Comprennent les montants libérés sur souscriptions d'actions, les émissions d'obligations, les primes d'émission, moins les libérations autres qu'en espèces, ainsi que les émissions destinées au remboursement d'anciens emprunts.

(\*) Du 1er au 10 mai 1940.



Sociétés commerciales et industrielles  
Émissions de capitaux

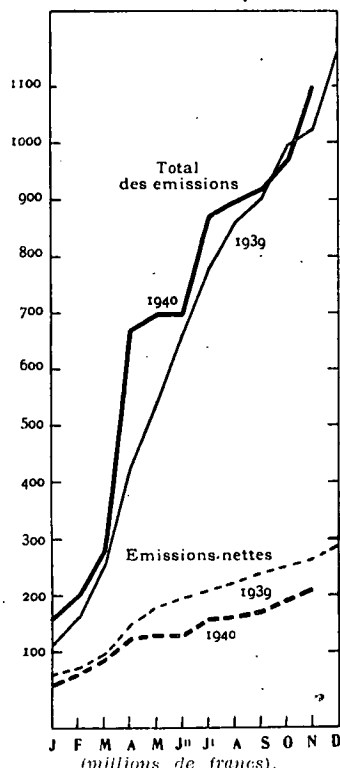

OPERATIONS BANCAIRES  
DU CREDIT COMMUNAL.

(Avances et remboursements opérés sur emprunts consentis aux pouvoirs publics et aux organismes d'utilité publique pour le paiement des dépenses.)

PÉRIODES	DÉPENSES EXTRAORDINAIRES		DÉPENSES ORDINAIRES	
	Prélèvements sur comptes	Remboursements nets	Avances nettes	Remboursements nets
(milliers de francs)				
1939.....	488.561	238.026	418.426	233.068
1940.....	127.007	169.932	211.353	255.341
1939 Octobre.....	35.563	4.949	41.930	22.927
Novembre.....	31.009	11.539	71.432	34.465
Décembre.....	31.236	64.435	51.137	45.939
1940 Janvier.....	16.329	12.536	44.955	86.080
Février.....	14.952	8.901	39.561	45.860
Mars.....	14.187	30.974	41.169	30.969
Avril.....	19.540	19.715	47.570	41.331
Mai.....	8.409	12.991	35.162	9.849
Juin.....	458	247	51	—
Juillet.....	406	202	—	2.099
Août.....	7.191	9.192	201	9.588
Septembre.....	17.487	2.202	1.063	5.862
Octobre.....	10.078	4.797	53	2.316
Novembre.....	7.961	4.582	1.337	477
Décembre.....	10.009	63.593	231	20.910

INSCRIPTIONS  
HYPOTHECAIRES (1).

PÉRIODES	Montant d'après les droits d'inscription perçus
(milliers fr.)	
1938 Moyen. mens.	232.768
1939 Moyen. mens.	183.754
1939 Août.....	275.805
Septembre...	154.655
Octobre.....	128.854
Novembre.....	92.273
Décembre.....	95.707
1940 Janvier.....	102.648
Février.....	105.387
Mars.....	82.226
Avril.....	85.240
Mai.....	44.202
Juin.....	17.745
Juillet.....	26.784
Août.....	28.807
Septembre.....	42.006
Octobre.....	56.881

(1) Y compris les renouvellements au bout de quinze ans, qui se montent à environ 1 p. c. du total, mais non compris les hypothèques légales.

LES FINANCES PUBLIQUES.  
SITUATION DE LA DETTE PUBLIQUE (\*)  
(en millions de francs).

NATURE	31 décembre 1938	31 décembre 1939	31 mars 1940	30 juin 1940	30 septemb. 1940	31 décembre 1940
<b>A. — Dette consolidée :</b>						
Dette intérieure directe.....	26.525	26.240	26.184	26.451	25.451	27.641
Dette intérieure indirecte.....	9.066	8.948	8.910	8.900	8.446	8.429
	35.591	35.188	35.094	35.351	34.897	36.070
Emprunts extérieurs.....	5.827	5.214	4.936	4.923	5.374	5.372
Dettes envers des gouvernem. étrang.	13.133	13.065	12.673	12.843	12.843	12.843
	18.960	18.279	17.609	17.766	18.217	18.215
<b>B. — Dette à moyen terme (1) :</b>						
Dette intérieure.....	1.300	700	1.259	700	700	700
Dette extérieure.....	—	—	—	—	—	—
	1.300	700	1.259	700	700	700
<b>C. — Dette à court terme (2) :</b>						
Dette intérieure.....	460	4.430	6.234	9.446	14.119	15.726
Dette extérieure.....	733	722	713	623	622	623
	1.193	5.152	6.947	10.069	14.741	16.349
<b>D. — Dette à vue (3) :</b>						
Dette intérieure.....	3.031	3.167	3.384	3.059	3.059(3bis)	3.059 (3bis)

(1) Titres à l'échéance d'un an au moins et de cinq ans au plus.  
(2) Titres à moins d'un an d'échéance.  
(3) Dépôts des particuliers en comptes chèques postaux.  
(3bis) Bon du Trésor improductif d'intérêt créé en contre-partie des avoirs des particuliers en comptes chèques postaux au 3 août 1940, date à laquelle ces avoirs furent virés à la Banque d'Emission à Bruxelles, à laquelle leur gestion fut confiée en vertu d'une convention passée entre le Ministère des Finances, la Banque d'Emission à Bruxelles et la Banque Nationale de Belgique. Aucune échéance n'a été fixée pour ce bon.  
(\*) Le montant des dettes extérieures est établi d'après les cours des changes de la Bourse de Bruxelles de la dernière bourse du mois; à partir du 30 juin 1940, ce montant est établi d'après les cours des changes de la Bourse de Bruxelles du 30 avril 1940. A partir de 1936, les emprunts 5 1/2 p. c. 1932 et 1934 sont décomptés sur la base de fr. 195,675 pour 100 fr. français de capital nominal.

SITUATION DES AVOIRS EN EFFETS PUBLICS DE LA BANQUE NATIONALE DE BELGIQUE  
ET DE LA BANQUE D'EMISSION A BRUXELLES  
(en milliers de francs).

NATURE	BANQUE NATIONALE DE BELGIQUE				BANQUE NATIONALE DE BELGIQUE ET BANQUE D'EMISSION A BRUXELLES	
	30 septembre 1939	31 décembre 1939	31 mars 1940	30 juin 1940	30 septembre 1940	31 décembre 1940
<b>A 120 jours au maximum :</b>						
Certificats de Trésorerie.....	413.500	3.306.625 (1)	3.075.645 (1)	5.060.398 (1)	8.548.262 (1)	9.218.681 (1)
Titres assimilés.....	—	419.733 (1)	262.729 (1)	808.651 (1)	180.000 (1)	179.265 (1)
	—	—	—	—	—	19.614 (1)
<b>A un an au plus.....</b>	—	—	152.304	—	—	—
<b>A cinq ans au plus.....</b>	—	—	930.698	930.522	866.865	1.279.322
<b>A plus de cinq ans (3).....</b>	1.132.203	862.397	—	—	3.059.148 (2)	3.059.148 (2)
<b>A échéance indéterminée.....</b>	—	—	—	—	—	—
<b>TOTAL.....</b>	1.545.703	4.588.755	4.421.376	6.799.571	12.654.276	13.756.030

(1) Réescompte déduit.  
(2) Bon du Trésor improductif d'intérêt créé en contre-partie des avoirs des tiers en comptes chèques postaux au 3 août 1940.  
(3) Non compris les titres acquis en vertu de la loi du 19 juillet 1932, soit fr. 549.989.919,50.

**RENDEMENT DES IMPOTS** (d'après le « Moniteur belge »).

a) **Recettes fiscales sans distinction d'exercices (non compris les additionnels provinciaux et communaux)**  
(millions de francs).

26

PÉRIODES	Contributions directes	Douanes et accises	Enregistrement	Recettes globales pour la période	Recettes globales cumulatives de janvier au mois indiqué inclusivement
1938.....	3.281	3.059	3.330	9.670	—
1939.....	3.363	2.978	3.187	9.528	—
1939 Septembre.....	203	215	248	666	7.023
Octobre.....	268	236	289	793	7.818
Novembre.....	374	247	246	867	8.683
Décembre.....	322	260	263	845	9.528
1940 Janvier.....	387	225	262	874	874
Février.....	272	206	275	754	1.628
Mars.....	241	229	312	783	2.411
Avril.....	372	274	336	982	3.393
Mai.....	106	86	114	306	3.699
Juin.....	38	100	66	204	3.903
Juillet.....	90	165	245	500	4.403
Août.....	189	202	108	499	4.902
Septembre.....	254	196	155	605	5.507
Octobre.....	309	201	441	951	6.458
Novembre (*).....	289	214	334	837	7.295

(\*) Chiffres provisoires.

b) **Recettes totales effectuées jusqu'au 31 octobre 1940 pour les exercices 1939 et 1940**  
(non compris les additionnels provinciaux et communaux)  
(millions de francs).

	Exercice 1939 (2)		Exercice 1940		Octobre 1940	
	Recettes effectuées	Évaluations budgétaires	Recettes effectuées	Évaluations budgétaires	Recettes effectuées pour	
					l'exercice 1939 (2)	l'exercice 1940
<b>I. Contributions directes</b> .....	3.436	3.285	1.703	2.199	—	309
<b>II. Douanes et accises</b> .....	2.930	3.188	1.860	2.546	—	201
dont douanes.....	1.438	1.557	575	1.300	—	65
accises.....	1.375	(1) 1.620	1.105	(1) 1.240	—	110
<b>III. Enregistrement</b> .....	3.188	3.741	2.315	2.888	—	441
dont enregistrement et transcription.....	389	500	171	389	—	37
successions.....	272	300	164	206	—	27
timbre et taxes assimilées.....	2.492	2.900	1.958	2.259	—	374
<b>Total...</b>	<b>9.604</b>	<b>10.214</b>	<b>5.878</b>	<b>7.633</b>	<b>—</b>	<b>951</b>
<b>Différence par rapport aux évaluat. budgétaires..</b>	<b>— 610</b>		<b>— 1.755</b>			

NOTE. — Pour les impôts directs, la période de perception dépasse l'année civile; la remise des déclarations par le contribuable et l'établissement des rôles par l'administration prennent, en effet, un certain temps. Les chiffres pour cette catégorie d'impôts ne sont donc définitifs qu'à partir de la clôture de l'exercice.

(1) Accises et taxes spéciales de consommation.  
(2) L'exercice 1939 s'est clôturé le 31 mars 1940.

**Impôts pour l'exercice 1940 (chiffres cumulatifs en millions de fr.)**

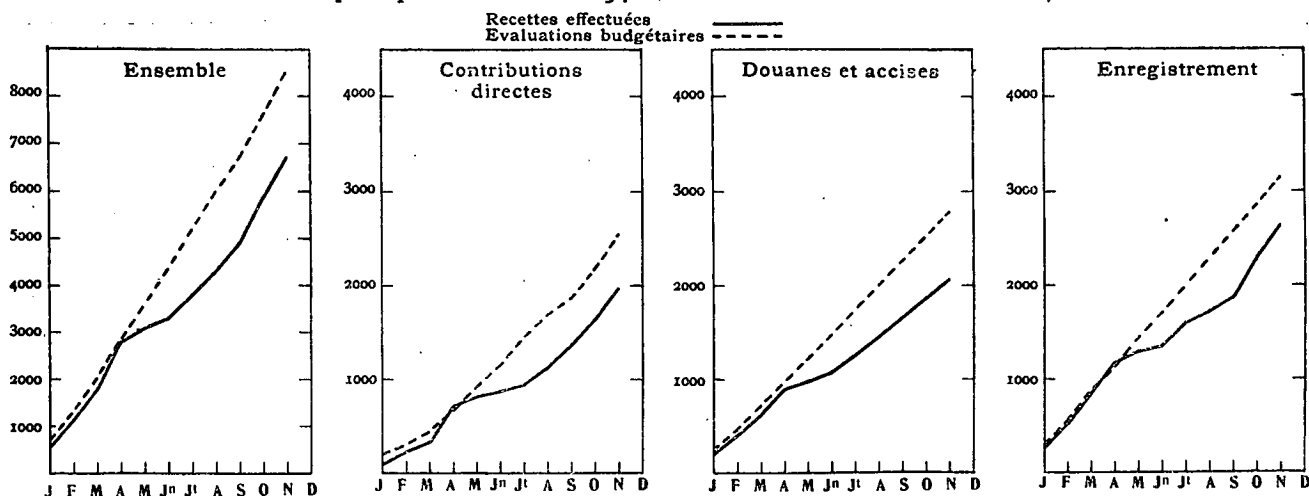

**SITUATION TRIMESTRIELLE DU FONDS D'AMORTISSEMENT DE LA DETTE PUBLIQUE.**

27

	4 <sup>e</sup> trimestre 1939	1 <sup>er</sup> trimestre 1940	2 <sup>e</sup> trimestre 1940	3 <sup>e</sup> trimestre 1940
<b>Opérations en deniers</b> (millions de francs).				
<b>RECETTES.</b>				
Dotations ordinaires pour l'amortissement de la dette consolidée .....	139	158	85	11
Provision en vue du remboursement d'un certificat de trésorerie émis en vertu de la loi du 18 janvier 1939 et renouvelé .....	25	—	—	—
Provision en vue du remboursement définitif de certificats de trésorerie mis en vertu de la loi du 18 janvier 1939 .....	100	25	—	—
Intérêts et coupons encaissés .....	—	2	—	—
Récupération de frais d'amortissement .....	—	—	—	—
Produit net de la réserve du 6 ½ % américain .....	0,5	5	—	—
Cession de titres du portefeuille .....	8	2	30	—
Cession de titres acquis en vertu de l'article 24 de l'arrêté royal du 11 mai 1935 .....	18	22	23	—
Intérêts sur titres acquis en vertu de l'arrêté royal du 11 mai 1935 .....	7	20	2	—
Intérêts et amortissement du portefeuille des anciennes caisses de pensions (article 1 <sup>er</sup> des arrêtés royaux n <sup>os</sup> 221 et 222 du 27 décembre 1935) .....	6	21	3	9
<b>Recettes du trimestre...</b>	<b>304</b>	<b>255</b>	<b>143</b>	<b>20</b>
<b>DÉPENSES.</b>				
Coût des titres de la dette consolidée rachetés ou remboursés pour l'amortissement .....	207	63	103	22
Remboursement d'un certificat de trésorerie émis en vertu de la loi du 18 janvier 1939 et renouvelé .....	25	—	—	—
Remboursement définitif de certificats de trésorerie émis en vertu de la loi du 18 janvier 1939 .....	100	25	—	—
Frais relatifs à l'amortissement de la dette consolidée .....	—	0,2	0,1	—
Frais généraux .....	—	0,1	0,1	—
Coût des titres acquis en vertu de l'article 24 de l'arrêté royal du 11 mai 1935 .....	15	—	1	—
Coût des titres acquis en vertu de l'article 11, 2 <sup>e</sup> alinéa, de la loi du 23 juillet 1926 .....	5	1	26	0,4
Versement au Trésor du produit net de la réserve du 6 ½ % américain pour 1939 .....	—	4	—	—
Versement au Trésor des intérêts et de l'amortissement du portefeuille des anciennes caisses de pensions .....	21	—	21	—
Versement au Trésor des intérêts du Fonds de régularisation du marché des rentes .....	13	22	—	—
Versement au Trésor du produit de la vente de titres du Fonds de régularisation du marché des rentes .....	6	22	2	—
Prélèvements sur la réserve du 6 ½ % américain en vue de la constitution de dotations à New-York .....	6	4	5	—
<b>Dépenses du trimestre...</b>	<b>398</b>	<b>141</b>	<b>158</b>	<b>22</b>
<b>Solde favorable à fin de trimestre...</b>	<b>366</b>	<b>480</b>	<b>465</b>	<b>462</b>

**Opérations en titres**

(millions de francs).

<b>AMORTISSEMENT DE LA DETTE CONSOLIDÉE.</b>				
Capital nominal des titres rachetés ou remboursés pour l'amortissement pendant le trimestre .....	217	83	98	13
<b>REMBOURSEMENT D'UN CERTIFICAT DE TRÉSORERIE</b>				
émis en vertu de la loi du 18 janvier 1939 et renouvelé .....	25	—	—	—
<b>REMBOURSEMENT DÉFINITIF DE CERTIFICATS DE TRÉSORERIE</b>				
émis en vertu de la loi du 18 janvier 1939 .....	100	25	—	—
<b>CONVERSION DE LA DETTE FLOTTANTE.</b>				
Montant des Bons du Trésor convertis en actions privilégiées de la Société Nationale des Chemins de fer belges jusqu'à la fin du trimestre .....	4.175	4.175	4.175	4.175
<b>ACTIONS PRIVILÉGIÉES DE LA SOCIÉTÉ NATIONALE DES CHEMINS DE FER BELGES.</b>				
Capital nominal des titres : a) émis contre espèces .....	324	324	324	324
b) échangés contre Bons du Trésor non estampillés .....	4.175	4.175	4.175	4.175
Solde disponible à la fin du trimestre .....	4.999	4.999	4.999	4.999
	1	1	1	1
Total de la première émission (article 2 de la loi du 24 décembre 1927) .....	5.000	5.000	5.000	5.000
Non émis .....	5.000	5.000	5.000	5.000
Capital nominal des titres remis au Fonds d'amortissement (article 11 de la loi du 23 juillet 1926) .....	10.000	10.000	10.000	10.000
<b>PORTEFEUILLE DE TITRES A LA FIN DU TRIMESTRE.</b>				
Valeurs acquises en vertu de l'article 11, 2 <sup>e</sup> alinéa, de la loi du 23 juillet 1926 .....	118	115	113	113
<b>PORTEFEUILLE DE LA RÉSERVE DU 6 ½ % AMÉRICAIN A LA FIN DU TRIMESTRE.</b>				
Valeurs acquises en exécution de l'article 16 de la loi du 24 juillet 1927 .....	261	254	247	247
<b>PORTEFEUILLE DU FONDS DE RÉGULARISATION DU MARCHÉ DES RENTES A LA FIN DU TRIMESTRE</b>				
Valeurs acquises en exécution de l'article 24 de l'arrêté royal du 11 mai 1935 .....	1.061	1.036	1.007	1.007
<b>PORTEFEUILLE DES ANCIENNES CAISSES DE PENSIONS A LA FIN DU TRIMESTRE.</b>				
Valeurs déposées au Fonds d'amortissement en exécution de l'article 1 <sup>er</sup> des arrêtés royaux n <sup>os</sup> 221 et 222 du 27 décembre 1935 .....	1.026	1.073	1.073	1.073
<b>DÉPÔTS PAR DES FONDATIONS EN VUE DE LA DÉLIVRANCE D'INSCRIPTIONS NOMINATIVES 4 %, 3<sup>e</sup> SÉRIE.</b>				
Valeurs déposées au Fonds d'amortissement en vertu de l'arrêté royal n <sup>o</sup> 267 du 28 mars 1936 .....	335	335	335	335

**SITUATION TRIMESTRIELLE DU FONDS D'AMORTISSEMENT DE LA DETTE PUBLIQUE**

*(suite).*

27

	Au 31 décembre 1939	Au 31 mars 1940	Au 30 juin 1940	Au 30 septemb. 1940
<b>Bilan</b>				
<i>(milliers de francs).</i>				
<b>ACTIF.</b>				
Banques, chèques postaux et caisse .....	113.953	126.517	105.017	112.075
Placements temporaires en devises étrangères .....	702	766	712	704
Provisions d'amortissement constituées chez les banquiers étrangers .....	21.318	36.166	38.555	41.905
Remboursement de titres amortissables par tirages, à ventiler .....	—	29.180	13.637	1.013
Dotations échues, restant à encaisser .....	—	62.252	86.204	86.683
Ordonnances en portefeuille .....	5	—	9	—
Intérêts avancés à récupérer .....	190	—	39	39
Taxes et frais avancés à récupérer .....	103	11	—	—
Placements de la réserve de l'emprunt 6 ½ % américain .....	229.453	224.729	219.923	219.923
	365.724	479.621	404.756	462.342
Portefeuille-titres (au prix de revient) .....	101.965	101.243	97.986	98.343
<b>Total actif...</b>	<b>467.689</b>	<b>580.864</b>	<b>562.742</b>	<b>560.685</b>
<b>PASSIF.</b>				
Solde des dotations à affecter à l'amortissement :				
a) en francs belges .....	98.752	179.156	159.431	145.640
b) en devises .....	21.318	36.166	38.555	41.905
Réserve de l'emprunt 6 ½ % américain .....	233.492	229.896	225.225	225.225
Fonds de régularisation du marché des rentes .....	2.523	1.026	23.686	23.686
Produit du portefeuille des anciennes caisses de pensions .....	—	21.178	2.558	10.977
Solde disponible :				
Partie non utilisée du produit net de l'émission d'actions privilégiées de la Société Nationale des Chemins de fer belges .....	54.083	54.083	54.083	54.083
Contributions volontaires .....	4.104	4.105	4.105	4.105
	58.187	58.188	58.188	58.188
Excédent des revenus sur les charges .....	53.416	55.254	55.099	55.058
	111.604	113.442	113.287	113.246
<b>Total passif...</b>	<b>467.689</b>	<b>580.864</b>	<b>562.742</b>	<b>560.685</b>

**Compte de pertes et profits**

*(milliers de francs).*

<b>DOIT.</b>				
Frais d'administration .....	125	108	119	44
Frais relatifs à l'amortissement .....	310	237	138	6
	435	345	257	50
Excédent des revenus sur les charges pour le trimestre .....	—	1.838	—	—
<b>Total...</b>	<b>435</b>	<b>2.183</b>	<b>257</b>	<b>50</b>
<b>AVOIR.</b>				
Intérêts et coupons encaissés .....	205	2.183	102	—
Récupération de frais d'amortissement .....	—	—	—	9
Excédent des charges sur les revenus pour le trimestre .....	230	—	155	41
	435	2.183	257	50
<b>Total...</b>	<b>435</b>	<b>2.183</b>	<b>257</b>	<b>50</b>
<b>Solde favorable à fin de trimestre...</b>	<b>53.416</b>	<b>55.254</b>	<b>55.099</b>	<b>55.058</b>

**LES REVENUS ET L'ÉPARGNE.**  
**RENDEMENT DES SOCIÉTÉS ANONYMES BELGES.**

Mars 1940.

30

RUBRIQUES	NOMBRE DE SOCIÉTÉS			Capital versé	Réserve	RÉSULTATS NETS		Dividende brut mis en paiement	Dette obligataire (2)	Coupons d'obligations bruts (1)
	recensées	en bénéfice	en perte			bénéfice	perte			

**A. — Sociétés ayant leur principale exploitation en Belgique.**

1a. Banques privées .....	17	13	4	599.444	188.289	24.852	(*) 388.389	19.271	—	—
1b. Banques d'intérêt public .....	1	1	—	200.000	353.503	13.031	—	6.114	—	—
2. Assurances .....	13	11	2	11.853	6.237	2.442	33	1.480	—	—
3. Opérations financières .....	241	196	45	1.415.739	1.380.785	111.984	5.795	61.933	60.271	3.208
4. Exportations, importations .....	15	13	2	17.780	1.158	585	76	42	—	—
5. Commerce de fer et métaux .....	9	9	—	12.090	3.653	2.508	—	1.919	—	—
6. Comm. d'habil. et d'ameubl. ....	40	24	16	111.835	66.127	12.931	1.633	9.564	—	—
7. Comm. de prod. alimentaires .....	38	26	12	66.403	6.386	9.482	571	7.132	140	9
8. Commerces divers .....	238	150	82	191.156	24.407	11.763	6.245	5.949	—	—
9. Sucreries .....	2	2	—	27.500	4.988	11.174	—	7.000	—	—
10. Meuneries .....	6	5	1	41.200	10.913	7.097	2	5.770	—	—
11. Brasseries .....	33	28	5	121.983	40.864	11.302	929	5.852	2.500	125
12. Distilleries .....	2	1	1	1.350	275	78	10	65	—	—
13. Autres industr. alimentaires .....	43	34	9	76.203	16.085	7.795	590	4.650	130	10
14. Carrières .....	18	11	7	62.925	29.365	6.052	399	2.919	133	6
15. Charbonnages .....	8	7	1	114.914	80.266	31.395	19	15.208	61.397	2.919
16. Mines et autres industr. extr. ....	1	1	—	20.000	4.852	772	—	10.000	—	450
17. Gaz .....	2	1	1	320.550	11.926	22.231	23	17.600	—	—
18. Electricité .....	6	6	—	275.700	25.420	36.706	—	23.653	10.316	472
19. Constructions électriques .....	14	6	8	12.265	677	419	1.480	131	—	—
20. Hôtels, théâtres, cinémas .....	38	16	22	19.277	2.916	923	1.361	246	94	5
21. Imprimerie, publicité .....	36	23	13	43.380	17.946	3.088	276	1.952	2.340	117
22. Textiles .....	127	103	24	545.366	218.117	66.220	5.524	42.431	2.109	95
23. Mat. art. et prod. céramiques .....	47	33	14	205.005	44.926	17.445	1.454	13.116	4.167	208
24. Métallurg. et constr. mécan. ....	60	45	15	151.902	25.718	13.619	3.673	11.242	171.492	7.779
25. Construct. (bât. et tr. publ.) .....	35	25	10	108.745	9.096	7.521	249	5.697	—	—
26. Papeteries .....	4	3	1	30.400	872	764	104	672	8.500	382
28. Produits chimiques .....	27	19	8	57.774	10.462	5.179	657	3.302	1.000	50
29. Industries du bois .....	14	9	5	22.770	1.652	1.875	482	987	—	—
30. Tanneries et corroiries .....	6	5	1	8.000	11.025	647	11	357	—	—
31. Automobiles .....	3	3	—	95.000	16.235	97.753	—	96.403	—	—
32. Verrières et cristalleries .....	11	7	4	15.265	1.327	470	702	374	—	—
33. Glaceries .....	—	—	—	—	—	—	—	—	—	—
34. Industries diverses .....	87	64	23	226.569	62.957	32.557	2.198	27.205	3.700	179
35. Chemins de fer .....	1	1	—	200	1	—	—	—	—	—
36. Chemins de fer vicinaux .....	—	—	—	—	—	—	—	—	—	—
37. Navigation et aviation .....	20	15	5	23.988	5.208	8.125	257	6.235	—	—
38. Télégraphe et téléphone .....	—	—	—	—	—	—	—	—	—	—
39. Tramways électriques .....	—	—	—	—	—	—	—	—	—	—
40. Autobus .....	3	2	1	9.515	753	142	114	—	—	—
41. Transports non dénommés .....	11	9	2	4.776	2.722	2.385	30	2.604	—	—
42. Divers non dénommés .....	8	5	3	9.779	550	53	46	42	6.159	267
<b>TOTAL .....</b>	<b>1.285</b>	<b>938</b>	<b>347</b>	<b>5.278.601</b>	<b>2.299.989</b>	<b>583.365</b>	<b>423.332</b>	<b>409.117</b>	<b>344.454</b>	<b>16.281</b>

**B. — Sociétés ayant leur principale exploitation au Congo belge.**

1. Banques priv. et soc. financ. ....	—	—	—	—	—	—	—	—	—	—
2. Sociétés commerciales .....	—	—	—	—	—	—	—	—	—	—
3. Sociétés industrielles .....	—	—	—	—	—	—	—	—	70.451	4.227
4. Sociétés agricoles .....	—	—	—	—	—	—	—	—	—	—
5. Services publics .....	—	—	—	—	—	—	—	—	—	—
<b>TOTAL .....</b>	<b>—</b>	<b>—</b>	<b>—</b>	<b>—</b>	<b>—</b>	<b>—</b>	<b>—</b>	<b>—</b>	<b>70.451</b>	<b>4.227</b>

**C. — Sociétés ayant leur principale exploitation à l'étranger.**

1. Sociétés d'électricité .....	—	—	—	—	—	—	—	—	—	—
2. Chemins de fer .....	1	—	1	3.000	4.612	—	137	—	—	—
3. Tramways .....	—	—	—	—	—	—	—	—	976	39
4. Plantations et sociétés colon. ....	—	—	—	—	—	—	—	—	—	—
5. Sociétés diverses .....	1	1	—	2.011	3.410	1.606	—	870	9.187	615
<b>TOTAL .....</b>	<b>2</b>	<b>1</b>	<b>1</b>	<b>5.011</b>	<b>8.022</b>	<b>1.606</b>	<b>137</b>	<b>870</b>	<b>10.163</b>	<b>654</b>
<b>Total général .....</b>	<b>1.287</b>	<b>939</b>	<b>348</b>	<b>5.283.612</b>	<b>2.308.011</b>	<b>584.971</b>	<b>423.469</b>	<b>409.987</b>	<b>425.068</b>	<b>21.162</b>

(1) En outre il a été mis en paiement pendant le mois de mars : (milliers de francs)

Coupons d'emprunts de l'État .....	136.430
Coupons d'emprunts de la Colonie .....	14.660
Coupons d'emprunts des provinces et des communes .....	23.360
Coupons d'emprunts d'organismes divers .....	29.243

TOTAL ... 203.693

Coupons d'emprunts extérieurs de l'État ..... 8.736

(2) Les emprunts recensés se rapportent à des sociétés différentes de celles faisant l'objet des colonnes précédentes.

(\*) Comprend une perte de 383.908 subie par une banque, actuellement en liquidation.

## RENDEMENT DES SOCIÉTÉS ANONYMES BELGES.

Avril 1940.

RUBRIQUES	NOMBRE DE SOCIÉTÉS			Capital versé	Réserve	RÉSULTATS NETS		Dividendo brut mis en paiement	Dette obligataire (2)	Coupons d'obligations bruts (1)
	recensées	en bénéfice	en perte			bénéfice	perte			
(Milliers de francs)										
<b>A. — Sociétés ayant leur principale exploitation en Belgique.</b>										
1a Banques privées .....	28	23	5	701.757	207.300	74.522	5.708	31.447	—	—
1b Banques d'intérêt public....	1	—	1	175.000	19.759	—	7.241	8.750	234.790	9.235
2. Assurances .....	33	28	5	47.043	30.919	8.543	267	2.820	—	—
3. Opérations financières .....	204	141	63	920.263	304.088	58.636	5.170	19.779	103.330	3.932
4. Exportations, importations .....	25	17	8	24.305	5.142	3.465	894	1.678	—	—
5. Commerce de fer et métaux .....	17	15	2	18.980	4.758	2.304	91	956	—	—
6. Comm. d'habil. et d'ameubl. ....	46	27	19	60.073	1.925	3.046	2.065	2.229	—	—
7. Comm. de prod. alimentaires .....	44	34	10	65.376	13.103	5.286	588	3.155	—	—
8. Commerces divers .....	261	192	69	184.421	51.802	24.073	5.175	11.326	4.584	215
9. Sucreries .....	—	—	—	—	—	—	—	—	4.464	268
10. Meuneries .....	12	12	—	57.783	19.732	12.028	—	7.915	—	—
11. Brasseries .....	43	39	4	309.387	93.133	25.596	168	15.902	4.500	180
12. Distilleries .....	2	2	—	15.700	10.056	3.513	—	2.986	—	—
13. Autres industr. alimentaires .....	47	35	12	297.069	45.743	33.247	1.364	21.191	2.379	107
14. Carrières .....	34	18	16	192.483	50.409	12.139	2.687	8.040	5.256	330
15. Charbonnages .....	15	14	1	360.880	173.136	38.271	4	30.025	22.551	1.013
16. Mines et autres industr. extr. ....	4	4	—	44.525	223	201	—	126	—	—
17. Gaz .....	3	3	—	90.800	7.288	12.613	—	11.444	3.214	193
18. Électricité .....	14	12	2	1.042.762	55.884	109.760	361	98.979	73.112	3.485
19. Constructions électriques .....	10	12	4	82.664	25.493	15.981	262	14.233	—	—
20. Hôtels, théâtres, cinémas .....	44	27	17	102.189	14.200	3.029	8.194	1.462	27.500	1.269
21. Imprimerie, publicité .....	49	35	14	28.961	6.900	2.213	1.110	1.121	—	—
22. Textiles .....	104	85	19	458.063	166.537	31.338	9.613	18.827	2.465	128
23. Mat. art. et prod. céramiques .....	55	32	23	441.019	80.639	28.413	3.644	23.737	34.711	1.735
24. Métallurg. et constr. mécan. ....	93	69	24	550.032	123.397	54.175	4.518	36.739	362.309	15.647
25. Construt. (bât. et tr. publ.) .....	47	29	18	121.756	22.919	10.534	1.539	5.272	6.593	330
26. Papeteries .....	15	5	10	111.035	42.358	16.923	21	10.528	—	—
28. Produits chimiques .....	4	33	7	574.710	53.600	39.563	2.374	24.599	73.233	3.327
29. Industries du bois .....	3	24	6	47.465	17.797	3.429	351	925	701	32
30. Tanneries et corroiries .....	13	12	1	140.080	20.825	11.682	28	7.795	—	—
31. Automobiles .....	3	1	2	8.250	1.638	302	540	—	—	—
32. Verreries et cristalleries .....	8	5	3	25.850	5.641	26	182	—	—	—
33. Glaceries .....	1	1	—	160.000	108.194	11.850	—	10.400	—	—
34. Industries diverses .....	120	88	32	324.971	24.494	16.910	12.875	9.391	888	71
35. Chemins de fer .....	3	1	2	6.794	9.393	—	146	—	—	—
36. Chemins de fer vicinaux .....	—	—	—	—	—	—	—	—	—	—
37. Navigation et aviation .....	30	19	11	48.225	1.237	4.594	1.787	2.380	4.750	178
38. Télégraphe et téléphone .....	1	1	—	250.000	53.602	52.948	—	52.640	—	—
39. Tramways électriques .....	5	5	—	357.964	225.451	54.637	—	44.435	1.503	60
40. Autobus .....	1	1	—	300	390	8	—	—	—	—
41. Transports non dénommés .....	19	15	4	22.410	3.474	1.375	1.481	1.030	—	—
42. Divers non dénommés .....	7	4	3	3.325	564	11	87	—	—	—
<b>TOTAL...</b>	<b>1.537</b>	<b>1.120</b>	<b>417</b>	<b>8.474.670</b>	<b>2.099.491</b>	<b>787.184</b>	<b>80.535</b>	<b>544.262</b>	<b>972.833</b>	<b>41.735</b>

**B. — Sociétés ayant leur principale exploitation au Congo belge.**

1. Banques priv. et soc. financ. ....	—	—	—	—	—	—	—	—	—	—
2. Sociétés commerciales .....	—	—	—	—	—	—	—	—	—	—
3. Sociétés industrielles .....	3	3	—	30.000	7.688	5.208	—	3.959	—	—
4. Sociétés agricoles .....	1	1	—	3.000	33	76	—	—	—	—
5. Services publics .....	—	—	—	—	—	—	—	—	—	—
<b>TOTAL...</b>	<b>4</b>	<b>4</b>	<b>—</b>	<b>33.000</b>	<b>7.605</b>	<b>5.284</b>	<b>—</b>	<b>3.959</b>	<b>—</b>	<b>—</b>

**C. — Sociétés ayant leur principale exploitation à l'étranger.**

1. Sociétés d'électricité .....	—	—	—	—	—	—	—	—	—	—
2. Chemins de fer .....	—	—	—	—	—	—	—	—	5.570	306
3. Tramways .....	1	1	—	1.500	10.420	—	—	—	27.394	520
4. Plantations et sociétés colon. ....	—	—	—	—	—	—	—	—	—	—
5. Sociétés diverses .....	4	2	2	102.000	9.186	830	2.105	1.120	16.439	914
<b>TOTAL...</b>	<b>5</b>	<b>3</b>	<b>2</b>	<b>103.500</b>	<b>19.606</b>	<b>830</b>	<b>2.105</b>	<b>1.120</b>	<b>49.403</b>	<b>1.740</b>
<b>Total général...</b>	<b>1.546</b>	<b>1.127</b>	<b>419</b>	<b>8.611.170</b>	<b>2.126.702</b>	<b>793.298</b>	<b>82.640</b>	<b>549.341</b>	<b>1.022.236</b>	<b>43.475</b>

(1) En outre il a été mis en paiement pendant le mois d'avril : (milliers de francs)

Coupons d'emprunt de l'État .....	—
Coupons d'emprunts de la Colonie .....	28.936
Coupons d'emprunts des provinces et communes .....	15.869
Coupons d'emprunts d'organismes divers .....	44.144
<b>TOTAL</b>	<b>88.949</b>

(2) Les emprunts recensés se rapportent à des sociétés différentes de celles faisant l'objet des colonnes précédentes.

**RENDEMENT DES SOCIÉTÉS ANONYMES BELGES.**

Période de mai à septembre 1940 inclus.

30

RUBRIQUES	NOMBRE DE SOCIÉTÉS			Capital versé	Réserve	RÉSULTATS NETS		Dividende brut (1)	Dette obligataire	Coupons d'obligations bruts (1)
	recensées	en bénéfice	en perte			bénéfice	perte			

(Milliers de francs)

**A. — Sociétés ayant leur principale exploitation en Belgique.**

1a Banques privées	8	4	4	75.400	23.510	3.722	39.544	2.700	4.716	236
1b Banques d'intérêt public	—	—	—	—	—	—	—	—	205.548	6.897
2. Assurances	34	31	3	97.651	167.124	35.344	405	22.559	—	—
3. Opérations financières	144	94	50	2.314.856	2.883.985	218.575	16.737	159.916	491.353	20.366
4. Exportations, importations	12	10	2	13.253	140	1.163	23	781	1.000	50
5. Commerce de fer et métaux	5	5	—	3.845	143	484	—	115	200	12
6. Comm. d'habil. et d'ameubl.	38	19	19	63.549	36.507	3.639	2.155	1.684	35.418	1.801
7. Comm. de prod. alimentaires	38	22	16	52.577	6.174	3.615	2.761	1.948	5.524	316
8. Commerces divers	249	167	82	230.495	48.480	22.493	7.320	13.590	33.166	1.638
9. Sucreries	13	13	—	71.022	33.220	11.087	—	6.402	27.181	1.499
10. Meuneries	7	7	—	12.070	8.028	2.941	—	1.015	—	—
11. Brasseries	27	22	5	119.378	30.251	17.946	2.878	13.431	21.098	1.251
12. Distilleries	3	3	—	10.100	205	418	—	—	—	—
13. Autres industr. alimentaires	40	32	8	74.593	6.707	10.530	5.509	5.232	3.477	177
14. Carrières	16	10	6	17.543	33.087	1.265	991	874	9.501	518
15. Charbonnages	26	22	4	953.625	507.942	138.265	6.004	103.292	298.505	14.508
16. Mines et autres industr. extr.	3	3	—	146.515	11.937	13.557	—	521	606	36
17. Gaz	3	3	—	59.065	4.096	6.869	—	5.618	12.665	651
18. Électricité	22	22	—	1.087.325	399.235	214.587	—	165.367	282.706	13.115
19. Constructions électriques	17	9	8	155.575	105.106	34.910	702	28.121	21.796	1.220
20. Hôtels, théâtres, cinémas	55	32	23	62.857	21.455	2.302	3.122	850	2.296	93
21. Imprimerie, publicité	36	25	11	27.038	7.748	3.197	2.281	1.847	3.553	168
22. Textiles	115	88	27	752.349	250.482	62.863	42.062	37.290	60.910	2.984
23. Mat. art. et prod. céramiques	38	24	14	159.789	38.610	5.386	2.345	4.513	13.988	886
24. Métallurg. et constr. mécan.	75	59	16	315.169	92.909	27.098	4.158	16.880	411.098	20.066
25. Construct. (bât. et tr. publ.)	34	23	11	104.506	111.666	2.403	7.392	773	3.101	155
26. Papeteries	4	4	—	23.250	24.890	6.715	—	3.386	16.913	930
28. Produits chimiques	55	46	9	323.786	104.738	37.637	355	30.964	86.859	3.558
29. Industries du bois	19	16	3	44.564	6.833	3.323	441	1.446	8.800	394
30. Tanneries et corroiries	17	14	3	51.043	8.889	4.200	718	1.419	12.306	558
31. Automobiles	1	1	—	6.000	600	581	—	600	—	—
32. Verreries et cristalleries	9	5	4	378.470	26.750	1.596	92	897	200	10
33. Glaceries	1	1	—	7.976	2.167	880	—	1.139	40.577	1.926
34. Industries diverses	112	93	19	572.249	124.975	77.742	2.697	57.227	83.941	4.256
35. Chemins de fer	4	3	1	46.033	11.740	9.837	1.502	7.486	22.850	1.032
36. Chemins de fer vicinaux	1	—	1	9.000	392	—	1.017	—	—	—
37. Navigation et aviation	28	22	6	236.861	29.132	41.216	643	26.104	37.113	1.993
38. Télégraphe et téléphone	1	1	—	2.200	740	—	—	—	—	—
39. Tramways électriques	2	2	—	72.000	4.339	7.690	—	6.453	12.140	719
40. Autobus	3	2	1	10.040	11.228	267	—	1.354	231	—
41. Transports non dénommés	17	10	7	23.100	9.463	3.408	723	785	2.500	125
42. Divers non dénommés	7	2	5	3.095	855	1	335	—	2.037	82
TOTAL...	1.339	971	368	8.789.812	5.100.040	1.039.752	156.266	733.456	2.275.642	104.226

**B. — Sociétés ayant leur principale exploitation au Congo belge.**

1. Banques priv. et soc. financ.	5	3	2	257.200	95.296	33.110	118	26.849	10.817	433
2. Sociétés commerciales	4	4	—	89.000	5.225	6.949	—	5.482	—	—
3. Sociétés industrielles	8	7	1	69.165	7.287	12.811	94	8.899	97.115	5.402
4. Sociétés agricoles	5	5	—	22.124	2.108	2.291	—	1.719	8.754	367
5. Services publics	1	1	—	80.000	4.328	15.685	—	13.984	156.757	6.373
TOTAL...	23	20	3	517.489	114.244	70.846	212	56.933	273.443	12.575

**C. — Sociétés ayant leur principale exploitation à l'étranger.**

1. Sociétés d'électricité	1	1	—	40.000	70.787	—	—	—	32	1
2. Chemins de fer	1	1	—	1.409	797	91	—	56	6.921	311
3. Tramways	7	4	3	115.200	22.982	5.696	1.755	1.042	9.767	402
4. Plantations et sociétés colon.	1	1	—	50.000	25.080	4.059	—	3.000	—	—
5. Sociétés diverses	18	15	3	784.192	331.147	93.038	6.115	80.790	146.755	7.820
TOTAL...	28	22	6	990.801	450.793	102.884	7.870	84.888	163.475	8.534
Total général...	1.390	1.013	377	10.293.102	5.665.077	1.213.482	164.348	875.277	2.712.560	125.335

(1) En ce qui concerne les résultats mensuels, les emprunts recensés se rapportent à des sociétés différentes de celles faisant l'objet des colonnes précédentes. En raison des événements, le paiement d'une grande partie de ces dividendes et coupons d'obligations a été réservé. En outre, depuis mai 1940, les chiffres ne comprennent plus que les emprunts en francs belges émis en Belgique.

RENDEMENT DES SOCIÉTÉS ANONYMES BELGES.

Octobre 1940.

30

RUBRIQUES	NOMBRE DE SOCIÉTÉS			Capital versé	Réserve	RÉSULTATS NETS		Dividende brut (1)	Dette obligataire	Coupons d'obligations bruts (1)
	recensées	en bénéfice	en perte			bénéfice	perte			

(Milliers de francs)

A. — Sociétés ayant leur principale exploitation en Belgique.

1a Banques privées .....	1	1	—	25.000	8.938	703	—	625	—	—
1b Banques d'intérêt public.....	—	—	—	—	—	—	—	—	234.795	9.235
2. Assurances .....	3	1	2	18.222	4.148	3.007	68	2.242	—	—
3. Opérations financières .....	41	29	12	1.130.769	425.402	71.862	10.095	44.434	103.931	3.962
4. Exportations, importations .....	3	1	2	1.125	155	—	7	57	—	—
5. Commerce de fer et métaux .....	—	—	—	—	—	—	—	—	—	—
6. Comm. d'habil. et d'ameub. ....	13	9	4	25.830	5.245	850	331	126	—	—
7. Comm. de prod. alimentaires.....	18	11	7	33.468	5.072	3.594	295	300	—	—
8. Commerces divers .....	74	46	28	81.110	37.992	27.878	1.691	9.901	22.900	941
9. Sucrieries .....	6	6	—	46.479	11.703	7.666	—	4.597	2.693	162
10. Meuneries .....	6	6	—	32.856	18.881	7.972	—	4.239	—	—
11. Brasseries .....	7	6	1	20.775	10.405	3.891	22	2.304	4.500	180
12. Distilleries .....	1	1	—	1.550	5	5	—	—	—	—
13. Autres industr. alimentaires.....	11	9	2	39.395	24.886	5.803	51	1.125	2.416	109
14. Carrières .....	11	5	6	58.200	8.018	1.352	4.175	1.155	3.896	242
15. Charbonnages .....	3	3	—	34.732	18.336	13.867	—	8.457	22.443	1.009
16. Mines et autres industr. extr. ....	1	—	1	2.000	735	—	248	—	—	—
17. Gaz .....	1	1	—	9.600	1.464	1.615	—	1.776	3.214	193
18. Électricité .....	3	3	—	11.000	6.337	1.261	—	1.122	40.576	2.008
19. Constructions électriques .....	10	10	—	74.390	29.612	3.552	—	2.754	500	40
20. Hôtels, théâtres, cinémas.....	16	8	8	11.351	3.202	417	211	103	27.500	1.269
21. Imprimerie, publicité .....	16	7	9	10.326	30.188	1.871	672	1.375	—	—
22. Textiles .....	35	26	9	98.576	51.108	7.932	499	3.735	1.230	54
23. Mat. art. et prod. céramiques.....	4	2	2	4.600	2.712	54	431	45	34.711	1.735
24. Métallurg. et constr. mécaniq. ....	50	42	8	493.723	188.844	91.498	1.568	45.650	155.461	7.507
25. Construct. (bât. et tr. publ.) .....	5	4	1	2.243	942	79	19	—	6.593	330
26. Papeteries .....	5	5	—	184.200	41.533	10.682	—	8.229	—	—
28. Produits chimiques .....	11	10	1	90.680	107.978	14.703	32	11.317	73.233	3.327
29. Industries du bois .....	4	3	1	6.616	1.739	219	82	—	701	32
30. Tanneries et corroiries .....	3	3	—	6.800	426	2.886	—	665	—	—
31. Automobiles .....	—	—	—	—	—	—	—	—	—	—
32. Verreries et cristalleries .....	11	5	6	48.300	14.446	4.779	368	3.032	—	—
33. Glaceries .....	—	—	—	—	—	—	—	—	—	—
34. Industries diverses .....	31	27	4	173.180	64.629	15.726	332	7.478	—	—
35. Chemins de fer .....	—	—	—	—	—	—	—	—	—	—
36. Chemins de fer vicinaux.....	—	—	—	—	—	—	—	—	—	—
37. Navigation et aviation.....	4	3	1	950	741	15	13	9	4.750	178
38. Télégraphe et téléphone.....	—	—	—	—	—	—	—	—	1.429	57
39. Tramways électriques .....	—	—	—	—	—	—	—	—	—	—
40. Autobus .....	1	—	1	90	9	—	9	—	—	—
41. Transports non dénommés .....	3	2	1	790	64	80	5	—	—	—
42. Divers non dénommés .....	1	—	1	2.000	125	—	28	—	—	—
TOTAL.....	413	295	118	2.780.926	1.120.492	305.826	21.302	166.795	747.472	32.570

B. — Sociétés ayant leur principale exploitation au Congo belge.

1. Banques priv. et soc. financ. ....	1	1	—	16.738	17.517	7.491	—	3.148	—	—
2. Sociétés commerciales .....	—	—	—	—	—	—	—	—	—	—
3. Sociétés industrielles.....	18	15	3	227.398	26.876	58.226	2.421	46.107	—	—
4. Sociétés agricoles .....	1	1	—	15.000	106	760	—	720	—	—
5. Services publics .....	2	2	—	95.000	40.305	10.032	—	9.772	—	—
TOTAL.....	22	19	3	354.136	84.804	76.509	2.421	59.747	—	—

C. — Sociétés ayant leur principale exploitation à l'étranger.

1. Sociétés d'électricité .....	1	—	1	38.750	10.240	—	78	—	—	—
2. Chemins de fer .....	—	—	—	—	—	—	—	—	5.187	285
3. Tramways .....	1	—	1	50.000	15.557	—	222	—	—	—
4. Plantations et sociétés colon. ....	—	—	—	—	—	—	—	—	—	—
5. Sociétés diverses .....	3	2	1	12.000	20	2.708	1.853	1.968	2.610	130
TOTAL.....	5	2	3	100.750	25.777	2.708	2.153	1.968	7.797	415
Total général.....	440	316	124	3.235.812	1.231.073	385.043	25.876	228.510	775.259	32.985

(1) En ce qui concerne les résultats mensuels, les emprunts recensés se rapportent à des sociétés différentes de celles faisant l'objet des colonnes précédentes. En raison des événements, le paiement d'une grande partie de ces dividendes et coupons d'obligations a été réservé. En outre, depuis mai 1940, les chiffres ne comprennent plus que les emprunts en francs belges émis en Belgique.



**RENDEMENT DES SOCIÉTÉS ANONYMES BELGES.**

Novembre 1940.

30

RUBRIQUES	NOMBRE DE SOCIÉTÉS			Capital versé	Réserve	RÉSULTATS NETS		Dividende brut (1)	Dette obligataire	Coupons d'obligations bruts (1)
	recensées	en bénéfice	en perte			bénéfice	perte			

*(Milliers de francs)*

**A. — Sociétés ayant leur principale exploitation en Belgique.**

1a Banques privées .....	1	1	—	2.000	523	58	—	—	—	—
1b Banques d'intérêt public .....	—	—	—	—	—	—	—	—	30.000	1.049
2. Assurances .....	3	2	1	1.625	2.107	513	68	352	—	—
3. Opérations financières .....	17	8	9	100.713	111.459	7.655	5.873	6.350	80.863	3.290
4. Exportations, importations .....	2	1	1	2.200	735	4	—	—	—	—
5. Commerce de fer et métaux .....	1	—	1	250	705	—	—	105	—	—
6. Comm. d'habil. et d'ameubl. ....	6	5	1	7.400	2.221	286	—	267	17.856	893
7. Comm. de prod. alimentaires .....	8	7	1	12.710	7.535	1.032	—	15	—	—
8. Commerces divers .....	26	21	5	55.214	6.332	17.509	—	552	14.054	489
9. Sucreries .....	1	—	1	1.800	3.331	—	—	8	—	—
10. Meuneries .....	—	—	—	—	—	—	—	—	—	—
11. Brasseries .....	2	2	—	44.000	30.153	5.643	—	—	5.435	1.984
12. Distilleries .....	—	—	—	—	—	—	—	—	—	119
13. Autres industr. alimentaires .....	1	1	—	100	83	4	—	—	—	—
14. Carrières .....	1	1	—	1.045	356	106	—	—	2.500	112
15. Charbonnages .....	4	4	—	164.500	209.017	48.051	—	—	38.861	77.996
16. Mines et autres industr. extr. ....	—	—	—	—	—	—	—	—	—	3.814
17. Gaz .....	2	2	—	38.400	4.976	3.550	—	—	2.400	—
18. Électricité .....	7	7	—	884.760	94.185	77.788	—	—	68.833	269
19. Constructions électriques .....	1	1	—	1.000	1.713	705	—	—	450	1.147
20. Hôtels, théâtres, cinémas .....	6	6	—	57.730	6.013	590	—	—	205	—
21. Imprimerie, publicité .....	3	1	2	5.800	168	—	89	—	—	—
22. Textiles .....	12	9	3	148.187	29.798	29.816	15	19.694	6.154	387
23. Mat. art. et prod. céramiques .....	2	1	1	1.200	4.502	—	20	—	—	1.679
24. Métallurg. et constr. mécaniq. ....	27	19	8	606.177	557.053	91.458	4.866	54.152	10.096	529
25. Construct. (bât. et tr. publ.) .....	3	2	1	13.075	3.319	1.630	8	1.500	—	—
26. Papeteries .....	1	1	—	2.100	3.529	85	—	—	—	—
28. Produits chimiques .....	1	1	—	200.000	43.635	1.349	—	—	—	—
29. Industries du bois .....	—	—	—	—	—	—	—	—	6.250	281
30. Tanneries et corroiries .....	1	1	—	1.250	133	74	—	—	62	—
31. Automobiles .....	1	—	1	7.500	—	—	213	—	—	—
32. Verreries et cristalleries .....	3	1	2	17.375	22.023	1.750	1.464	954	—	—
33. Glaceries .....	1	1	—	50.000	25.186	1.993	—	2.400	—	—
34. Industries diverses .....	11	6	5	39.006	537	664	1.848	320	4.818	241
35. Chemins de fer .....	—	—	—	—	—	—	—	—	—	—
36. Chemins de fer vicinaux .....	—	—	—	—	—	—	—	—	—	—
37. Navigation et aviation .....	3	2	1	525	50	43	1	6	23.378	1.169
38. Télégraphe et téléphone .....	—	—	—	—	—	—	—	—	—	—
39. Tramways électriques .....	—	—	—	—	—	—	—	—	1.223	52
40. Autobus .....	—	—	—	—	—	—	—	—	—	—
41. Transports non dénommés .....	—	—	—	—	—	—	—	—	—	—
42. Divers non dénommés .....	4	—	4	6.650	422	—	203	—	—	—
<b>TOTAL...</b>	<b>162</b>	<b>114</b>	<b>48</b>	<b>2.474.292</b>	<b>1.161.643</b>	<b>292.356</b>	<b>15.616</b>	<b>216.572</b>	<b>276.028</b>	<b>12.596</b>

**B. — Sociétés ayant leur principale exploitation au Congo belge.**

1. Banques priv. et soc. financ. ....	2	2	—	70.000	106.888	6.591	—	6.100	—	—
2. Sociétés commerciales .....	3	3	—	127.000	11.969	6.937	—	2.607	—	—
3. Sociétés industrielles .....	3	3	—	305.425	32.141	71.077	—	65.110	—	—
4. Sociétés agricoles .....	1	1	—	72.000	37.200	19.926	—	10.196	—	—
5. Services publics .....	—	—	—	—	—	—	—	—	—	—
<b>TOTAL...</b>	<b>9</b>	<b>9</b>	<b>—</b>	<b>574.425</b>	<b>188.198</b>	<b>104.531</b>	<b>—</b>	<b>84.013</b>	<b>—</b>	<b>—</b>

**C. — Sociétés ayant leur principale exploitation à l'étranger.**

1. Sociétés d'électricité .....	1	—	1	10.000	11.608	—	532	—	—	—
2. Chemins de fer .....	—	—	—	—	—	—	—	—	—	—
3. Tramways .....	1	1	—	22.000	2.502	—	—	—	—	—
4. Plantations et sociétés colon. ....	—	—	—	—	—	—	—	—	—	—
5. Sociétés diverses .....	—	—	—	—	—	—	—	—	—	—
<b>TOTAL...</b>	<b>2</b>	<b>1</b>	<b>1</b>	<b>32.000</b>	<b>14.110</b>	<b>—</b>	<b>532</b>	<b>—</b>	<b>—</b>	<b>—</b>
<b>Total général...</b>	<b>173</b>	<b>124</b>	<b>49</b>	<b>3.080.717</b>	<b>1.363.951</b>	<b>396.887</b>	<b>16.148</b>	<b>300.585</b>	<b>276.028</b>	<b>12.596</b>

(1) En ce qui concerne les résultats mensuels, les emprunts recensés se rapportent à des sociétés différentes de celles faisant l'objet des colonnes précédentes. En raison des événements, le paiement d'une grande partie de ces dividendes et coupons d'obligations a été réservé. En outre, depuis mai 1940, les chiffres ne comprennent plus que les emprunts en francs belges émis en Belgique.

## RENDEMENT DES SOCIÉTÉS ANONYMES BELGES (suite).

Tableau rétrospectif.

PÉRIODES	Nombre de sociétés			Capital versé	Réserves	Résultats nets		Dividende brut distribué	Dette obligataire (1)	Coupons d'obligat. bruts
	recensées	en bénéf.	en perte			bénéfice	perte			
(milliers de francs)										
1938.....	7.694	5.879	1.815	48.321.151	17.837.626	6.179.386	435.372	4.296.989	8.134.056	384.070
1939.....	7.659	5.432	2.227	48.704.555	16.974.077	5.169.346	803.823	3.984.403	7.798.597	352.864
1939 11 premiers mois ...	6.683	4.783	1.900	43.605.111	15.969.174	4.677.429	724.782	3.602.406	7.264.290	327.909
1940 11 premiers mois ...	5.122	3.722	1.400	32.047.247	13.108.055	3.548.162	723.234	2.464.404	6.736.804	306.031
1939 Septembre .....	219	163	56	712.078	194.419	80.259	6.348	50.504	460.389	20.417
Octobre .....	499	349	150	4.391.498	1.207.431	449.580	316.291	327.509	1.019.906	43.518
Novembre.....	237	172	65	3.809.018	2.132.835	607.738	20.161	448.107	355.170	16.177
Décembre.....	248	177	71	2.638.922	766.058	212.789	28.010	159.724	534.307	24.955
1940 Janvier.....	111	83	28	983.097	289.761	126.168	3.550	68.576	970.241	46.004
Février.....	175	120	55	554.737	123.499	48.313	7.203	32.128	575.399	24.474
Mars.....	1.287	939	348	5.283.612	2.398.011	584.971	423.469	409.987	425.068	21.162
Avril.....	1.546	1.127	419	8.611.170	2.126.702	793.298	82.640	549.341	1.022.236	43.475
								(*)	(*)	(*)
Mai.....	756	561	195	6.385.246	4.373.018	856.633	96.609	659.854	354.453	16.195
Juin.....	216	156	60	1.216.659	501.191	115.822	27.642	67.995	515.261	23.910
Juillet.....	127	87	40	675.735	181.663	73.494	28.267	33.042	927.436	43.358
Août.....	109	78	31	951.083	355.516	76.871	6.664	49.949	491.273	21.610
Septembre.....	182	131	51	1.069.379	253.689	90.662	5.166	64.437	424.137	20.262
Octobre.....	440	316	124	3.235.812	1.231.073	385.043	25.876	228.510	755.269	32.985
Novembre.....	173	124	49	3.080.717	1.363.951	396.887	16.148	300.585	276.028	12.596

(1) En ce qui concerne les résultats mensuels, les emprunts recensés se rapportent à des sociétés différentes de celles faisant l'objet des colonnes précédentes.

(\*) En raison des événements, le paiement de la plus grande partie de ces dividendes et coupons d'obligations a été réservé. En outre, depuis mai 1940, les chiffres ne comprennent plus que les emprunts en francs belges émis en Belgique.

## CAISSE GÉNÉRALE D'ÉPARGNE ET DE RETRAITE.

a) Dépôts sur livrets particuliers à la Caisse d'Épargne (1)  
(milliers de francs).

PÉRIODES	Versements	Remboursements	Excédents	Solde des dépôts à fin de période (2)	Nombre de livrets à fin d'année
1938.....	3.331.391	3.496.925	— 165.534	12.670.559	5.973.360
1939.....	2.124.559	3.176.077	— 1.051.518	11.961.105	6.002.645
1939 Octobre.....	94.167	172.991	— 78.824	11.715.879	
Novembre.....	94.600	172.587	— 77.987	11.637.892	
Décembre.....	150.428	169.279	— 18.851	11.961.105	
1940 Janvier.....	151.727	151.544	— 183	11.961.288	
Février.....	120.039	147.601	— 27.562	11.933.726	
Mars.....	139.215	120.772	— 18.443	11.952.169	
Avril.....	149.869	137.136	— 12.733	11.964.902	
Mai.....	66.321	190.217	— 123.896	11.841.006	
Juin.....	2.988	51.240	— 48.252	11.792.754	
Juillet.....	6.393	89.657	— 83.264	11.709.490	
Août..... (3)	53.886	131.411	— 77.525	11.626.205	
Septembre..... (3)	53.865	182.019	— 128.154	11.498.051	
Octobre..... (3)	68.081	203.449	— 135.368	11.362.683	
Novembre..... (3)	77.462	170.235	— 92.773	11.269.910	
Décembre..... (3)	92.259	153.445	— 61.186	11.208.724	

(1) Ces chiffres donnent les mouvements de l'épargne pure.

(2) Les soldes des années 1938 et 1939 comprennent les intérêts capitalisés de l'exercice.

(3) Chiffres provisoires.

b) Versements inscrits aux comptes des affiliés à la Caisse de Retraite  
(milliers de francs).

PÉRIODES	TRAVAILLEURS MANUELS et versements libres en dehors du cadre des lois d'assurances obligatoires (lois des 16 mars 1865 et 15 décembre 1937)	EMPLOYÉS (lois des 10 mars 1925 et 18 juin 1930)	OUVRIERS MINEURS (lois coordonnées par arrêté royal du 25 août 1937)	Total
1938.....	317.907	48.116	18.114	384.137
1939.....	295.765 (1)	46.663 (1)	18.791	361.219 (1)
1939 Janvier.....	27.272	3.781		
Février.....	25.707	3.778	4.999	97.052
Mars.....	27.435	4.080		
Avril.....	26.146	3.914	4.720	92.162
Mai.....	25.493	3.939		
Juin.....	23.944	4.006		
Juillet.....	24.209	3.888		
Août.....	21.901	3.801	4.592	86.259
Septembre.....	24.164	3.704		
Octobre.....	23.697	3.942		
Novembre.....	22.183	3.812	4.480	85.746
Décembre.....	23.614	4.018		
1940 Janvier à mars.....			4.741	
Avril à juin.....			4.582	
Juillet à septembre.....			4.190	

(1) Chiffres provisoires.







## LE MOUVEMENT DES AFFAIRES. ACTIVITE DES CHAMBRES DE COMPENSATION.

PÉRIODES	CHAMBRES DE COMPENSATION					Vitesse de circulation de la monnaie dans les banques (3)	CAISSE DE LIQUIDATION DE LA BOURSE DE BRUXELLES		
	BRUXELLES ET PROVINCE			BRUXELLES			COMPTANT		
	Nombre de chambres à fin de période	Nombre de pièces compensées (milliers)	Capitaux compensés (millions de francs)	Nombre de pièces compensées (milliers)	Capitaux compensés (millions de francs)		Nombre de séances	Nombre de particip. à fin de période	Montant liquidé (millions de francs) (1)
1938 Moyenne mensuelle	38 (2)	332	32.201	104	24.275	6,56	21	305 (2)	513
1939 Moyenne mensuelle	38 (2)	303	31.849	146	24.128	7,29	21	295 (2)	337
1939 Septembre	38	272	29.426	121	21.960	7,13	21	300	416
Octobre	38	299	34.694	140	27.256	—	22	295	256
Novembre	38	261	33.797	127	26.076	—	19	295	224
Décembre	38	245	32.186	119	24.123	8,44	20	295	243
1940 Janvier	38	239	38.016	120	30.065	—	22	286	246
Février	38	224	36.980	112	29.649	—	21	285	266
Mars	38	227	42.472	113	34.627	9,27	19	285	273
Avril	38	245	46.571	122	38.431	—	22	285	354
Mai	38	94	17.966	48	13.831	—	0	—	80
Juin	—	—	—	—	—	5,76	—	—	—
Juillet	38	4	339	4	316	—	—	—	—
Août	38	65	21.367	36	18.387	—	—	—	—
Septembre	38	74	29.298	38	25.998	3,85	1	—	13
Octobre	38	93	42.991	47	38.980	—	23	225	635
Novembre	38	87	36.162	42	31.997	—	20	230	604
Décembre	38	94	36.900	47	31.989	—	20	230	677

(1) Dans ce montant, les achats ou les ventes ne sont comptés qu'une seule fois.

(2) Au 31 décembre.

(3) Rapport des capitaux compensés par trimestre au solde, à la fin du trimestre, des dépôts en comptes à vue et à moins de 30 jours.

### MOUVEMENT DES CHEQUES POSTAUX.

(millions de francs).

PÉRIODES	Nombre de comptes à fin de période	Avoir global (moyenne journalière)	Avoir des particuliers	CRÉDIT		DÉBIT		Mouvem. général	Opérations sans emploi de numéraire %	Vitesse de circulation (2)
				Versements	Virements	Chèques et divers	Virements			
1939 Moyenne mensuelle	(1) 447.267	3.854	2.858	4.962	13.112	4.916	13.121	36.111	89,0	4,66
1940 Moyenne mensuelle	(1) 465.878	4.816	3.399	3.802	10.111	3.722	10.112	27.747	88,7	3,28
1939 Octobre	445.969	3.747	2.839	5.551	14.032	5.168	14.031	38.783	88,8	4,93
Novembre	446.209	3.874	2.786	5.006	13.343	5.014	13.346	36.708	89,7	4,94
Décembre	447.267	4.141	2.900	5.344	13.424	4.853	13.435	37.056	89,7	4,42
1940 Janvier	450.895	4.481	3.167	5.687	15.265	5.412	15.266	41.631	89,6	4,44
Février	452.966	4.512	3.193	4.807	13.117	4.883	13.119	35.927	89,7	3,99
Mars	454.802	4.613	3.267	5.225	13.710	5.107	13.713	37.755	89,3	4,08
Avril	455.253	4.825	3.374	5.861	15.776	5.813	15.777	43.227	89,6	4,30
Mai	455.044	4.716	—	2.123	4.917	2.080	4.920	14.040	—	—
Juin	455.044	4.727	—	—	—	—	—	—	—	—
Juillet	455.008	4.742	—	60	534	7	534	1.134	—	—
Août	455.048	4.647	3.192	2.318	6.377	2.610	6.377	17.683	90,3	1,86
Septembre	456.917	4.795	3.335	3.306	8.582	3.187	8.582	23.658	86,9	2,45
Octobre	458.223	5.055	3.549	4.569	11.246	4.122	11.246	31.182	88,0	2,82
Novembre	459.614	5.227	3.715	3.753	9.947	3.634	9.947	27.280	86,0	2,71
Décembre	461.719	5.451	3.804	4.116	11.747	4.091	11.747	31.701	88,5	2,91

(1) Au 31 décembre.

(2) Rapport par mois-type de 25 jours, du mouvement du débit à l'avoir journalier moyen.

### DEMANDES EN AUTORISATION D'ETABLISSEMENTS CLASSES.

Source : *Revue du Travail*.

ÉPOQUES	Royaume	Brabant	Anvers	Limbourg	Flandre orientale	Flandre occidentale	Hainaut	Namur	Luxembourg	Liège
1938	3.744	976	704	100	378	408	472	114	28	564
1939	3.127	812	454	110	363	402	464	65	29	428
1939 Août	307	59	65	7	42	35	62	10	5	37
Septembre	212	68	36	2	16	33	16	7	—	34
Octobre	248	60	50	5	32	25	34	7	—	35
Novembre	114	31	16	4	12	14	17	1	—	19
Décembre	199	72	23	16	25	23	24	2	—	14
1940 Janvier	163	36	11	17	27	36	11	3	—	18
Février	164	39	21	5	31	34	15	—	—	15
Mars	140	33	32	8	7	18	20	3	—	18
Avril	143	49	29	4	5	28	15	3	—	10
Mai	44	12	11	1	—	12	4	—	—	4
Juin	54	27	15	—	3	6	—	—	—	3
Juillet	48	14	9	—	3	20	—	—	—	2
Août	34	12	4	—	2	7	—	—	—	5
Septembre	45	11	13	3	7	5	5	—	—	1
Octobre	71	24	22	—	7	12	4	—	—	2

**DECLARATIONS DE FAILLITES ET DEMANDES DE CONCORDAT PREVENTIF A LA FAILLITE  
DANS LE ROYAUME.**

Source : Office central de Statistique.

39

MOIS	Faillites			Demandes de concordat		
	1938	1939	1940	1938	1939	1940
Janvier	66	70	51	17	34	24
Février	53	52	59	24	25	30
Mars	75	73	48	29	18	22
Avril	37	62	29	19	29	18
Mai	56	83	11	18	24	4
Juin	62	73	2	21	31	0
Juillet	43	61	1	22	25	0
Août	31	39	3	16	22	2
Septembre	47	49	9	19	22	1
Octobre	57	74	9	23	48	1
Novembre	64	71	7	25	23	1
Décembre	64	44		32	42	4
TOTAL...	655	751		265	343	

**LES PRIX**

**PRIX DE GROS INTERIEURS DES CHARBONS, AGGLOMERES ET COKES**

(en francs par tonne métrique).

47

PÉRIODES	CHARBONS							AGGLOMÉRÉS		Coke Coke gros, lavé, type sidérurgique	
	DOMESTIQUES			INDUSTRIELS				Briquettes type Etat belge (1)	Boulets demi-gras, lavés, 145 gr. (1)		
	Criblés 1/2 gras (1)	Criblés gras domestiques (2)	Galettins maigrés 5 0/80 anthracite (1)	Fines grasses 0/10 mi-lavées (1)	Fines demi-grasses 0/10 lavées (1)	Menu demi-gras, 0,70, classe C Etat belge (1)	Grains maigrés 5/10 lavés (1)				Poussier maigre brut 0/5 à 20 % de cendres (1)
1939 Moyenne mensuelle	226,4	239,2	246,8	139,3	131,6	152,7	148,4	94,7	167,2	198,1	216,9
1940 Moyenne mensuelle	259,9	—	281,3	157,8	149,3	176,8	167,8	109,9	203	204,8	—
1939 Juillet	222	235	242	136,5	129	154	145,5	92,75	166	197	202
1939 Août	222	235	242	136,5	129	154	145,5	92,75	166	197	202
1939 Septembre	222	235	242	136,5	129	154	145,5	92,75	166	197	202
1939 Octobre	222	235	242	136,5	129	154	145,5	92,75	166	197	225
1939 Novembre	248,5	260	271	153	144,5	154	163	104,50	175	207	280
1939 Décembre	248,5	260	271	153	144,5	154	163	104,50	175	200	280
1940 Janvier	248,5	260	271	153	144,5	172,5	163	104	191	200	300
1940 Février	248,5	260	271	153	144,5	172,5	163	104	191	200	320
1940 Mars	252,5	266	275	157	148,5	172,5	167	108	191	204	330
1940 Avril	255	268,5	277,5	159,5	151	179	169,5	110,5	200	208,5	330
1940 Mai	255	—	277,5	159,5	151	179	169,5	110,5	200	208,5	330
1940 Juin	270	250 (1)	290	159,5	151	179	169,5	113	213,5	206,5	—
1940 Juillet	270	250 (1)	290	159,5	151	179	169,5	113	213,5	206,5	—
1940 Août	270	250 (1)	290	159,5	151	179	169,5	113	213,5	206,5	—
1940 Septembre	270	250 (1)	290	159,5	151	179	169,5	113	213,5	206,5	—
1940 Octobre	270	250 (1)	290	159,5	151	179	169,5	113	213,5	206,5	—
1940 Novembre	270	250 (1)	290	159,5	151	179	169,5	113	213,5	206,5	—
1940 Décembre	270	250 (1)	290	159,5	151	179	169,5	113	213,5	206,5	—

(1) Prix départ. — (2) Prix rendu.

**PRIX DES PRODUITS AGRICOLES.**

Prix moyens des grains et autres denrées agricoles vendus sur les marchés régulateurs de Belgique (« Moniteur belge »).

48

PÉRIODES	FROMENT	SEIGLE	AVOINE	ORGE D'HIVER	POMMES DE TERRE		COSSETTES SÈCHES DE OCTOBRÉE (dernière récolte)	PAILLE DE FROMENT	LIN BRUT	BEURRE DE FERME NON SALÉ (vendu par kilo)	ŒUFS FRAIS
	(dernière récolte)				Gelder- sche- muizen	Industrie					
	en francs par 100 kilos										en francs par kilo
1938 Moyenne mensuelle	121,57	90,23	98,47	93,80	39,07	43,10	85,80	23,49	104,44	23,—	0,63
1939 Moyenne mensuelle	120,80	77,89	80,72	94,65	31,73	35,09	84,17	23,23	112,93	19,70	0,62
1939 Septembre	123,71	106,70	86,15	117,05	31,30	35,44	106,04	22,27	104,21	19,10	0,67
1939 Octobre	134,72	117,93	89,33	143,96	31,66	36,38	106,—	27,70	120,01	19,75	0,85
1939 Novembre	134,85	111,04	85,68	137,31	33,94	37,36	107,10	32,65	131,98	20,83	0,89
1939 Décembre	136,19	122,—	93,73	146,62	35,40	38,65	109,60	38,08	164,01	21,71	0,77
1940 Janvier	139,60	127,92	107,86	157,73	43,19	44,29	124,25	49,19	195,88	24,21	0,67
1940 Février	146,51	135,—	114,28	162,20	49,50	53,81	142,37	57,75	188,04	23,69	0,83
1940 Mars	151,37	139,72	121,73	160,38	52,02	56,96	137,50	60,99	176,87	23,11	0,67
1940 Avril	151,39	137,25	121,68	159,31	54,66	57,72	150,25	56,59	183,04	24,64	0,52
1940 Mai	178,33	168,14	149,18	182,—	68,66	59,02	—	56,25	150,—	23,69	0,66
1940 Juin	174,49	173,50	164,99	199,80	54,29	50,—	160,—	51,14	139,68	23,47	0,77
1940 Juillet	172,21	180,33	182,73	212,50	70,06	78,67	160,—	47,41	173,68	24,64	0,85
1940 Août	170,95	159,16	157,15	154,69	72,88	83,66	160,—	41,21	164,37	29,13	0,87
1940 Septembre	169,75	155,19	145,09	150,—	67,62	69,17	160,—	33,53	175,37	29,37	1,01
1940 Octobre	170,28	154,81	144,90	150,—	65,—	64,50	160,—	33,81	162,59	29,—	—

COURS DES PRINCIPALES MATIERES PREMIERES AUX ETATS-UNIS.

PÉRIODES	Cuivre	Etain	Zinc	Froment	Maïs	Café	Sucre	Coton	Caoutchouc
	électrolytique à New-York par lb.	Straits à New-York par lb.	East St-Louis à New-York par lb.	Hardwinter n° 2 à New-York par 60 lbs.	Western n° 2 à New-York par 56 lbs.	Rio n° 7 à New-York par lb.	Cuban 96° disponible (droits acq.) à New-York par lb.	américain à Nouvelle-Orléans par lb.	compt. latex crêpe à New-York par lb.
(en cents)									
1939 Moyenne annuelle .	10,70	48,97	5,11	95,16	64,24	5,28	—	—	19,11
1940 Moyenne annuelle *	11,53	49,84	6,34	110,00	77,58	5,36	2,79	10,14	19,92
Moyennes mensuelles :									
1939 Octobre .....	11,48	55,20	6,50	106,70	64,65	5,40	3,44	9,12	22,28
Novembre .....	12,90	52,28	6,50	111,32	64,74	5,41	3,08	9,58	22,71
Décembre .....	12,88	50,66	6,03	124,35	70,83	5,50	2,94	10,64	21,13
1940 Janvier .....	12,19	46,72	5,66	123,59	72,80	5,50	2,85	10,78	19,69
Février .....	11,58	45,84	5,54	123,70	71,87	5,50	2,83	10,67	19,13
Mars .....	11,50	47,11	5,75	126,12	71,70	5,50	2,81	10,44	18,73
Avril .....	11,35	46,71	5,75	130,50	76,99	5,41	2,84	10,53	19,00
Mai .....	11,30	51,54	5,80	115,81	79,38	5,38	2,82 (1)	10,35 (1)	20,82
Juin .....	11,40	54,50	6,24	99,09	77,58	5,38	2,70 (2)	10,76 (2)	21,72
Juillet .....	10,31	51,59	6,25	94,10	78,80	5,35	2,70	10,50	20,50
Août .....	11,09	51,66	6,39	89,82	79,70	5,20	2,65	9,75	19,14
Septembre .....	11,54	50,34	6,92	96,41	80,74	5,18	2,71	9,33	19,09
Octobre .....	12,—	51,45	7,25	104,09	80,96	5,25	2,79	9,26	20,09
Novembre .....	11,98	50,61	7,27	107,62	81,41	5,27	2,88	9,55	20,59
Décembre .....	12,—	50,11	7,25	108,70	77,63	5,37	2,90	9,75	20,59

(1) Moyenne des cours du 1er au 11 mai 1940.  
 (2) Moyenne des cours du 14 au 30 juin 1940.

INDICES MOYENS MENSUELS DE PRIX DE GROS AUX ETATS-UNIS EN 1940  
 (Base : Janvier 1938 = 100)

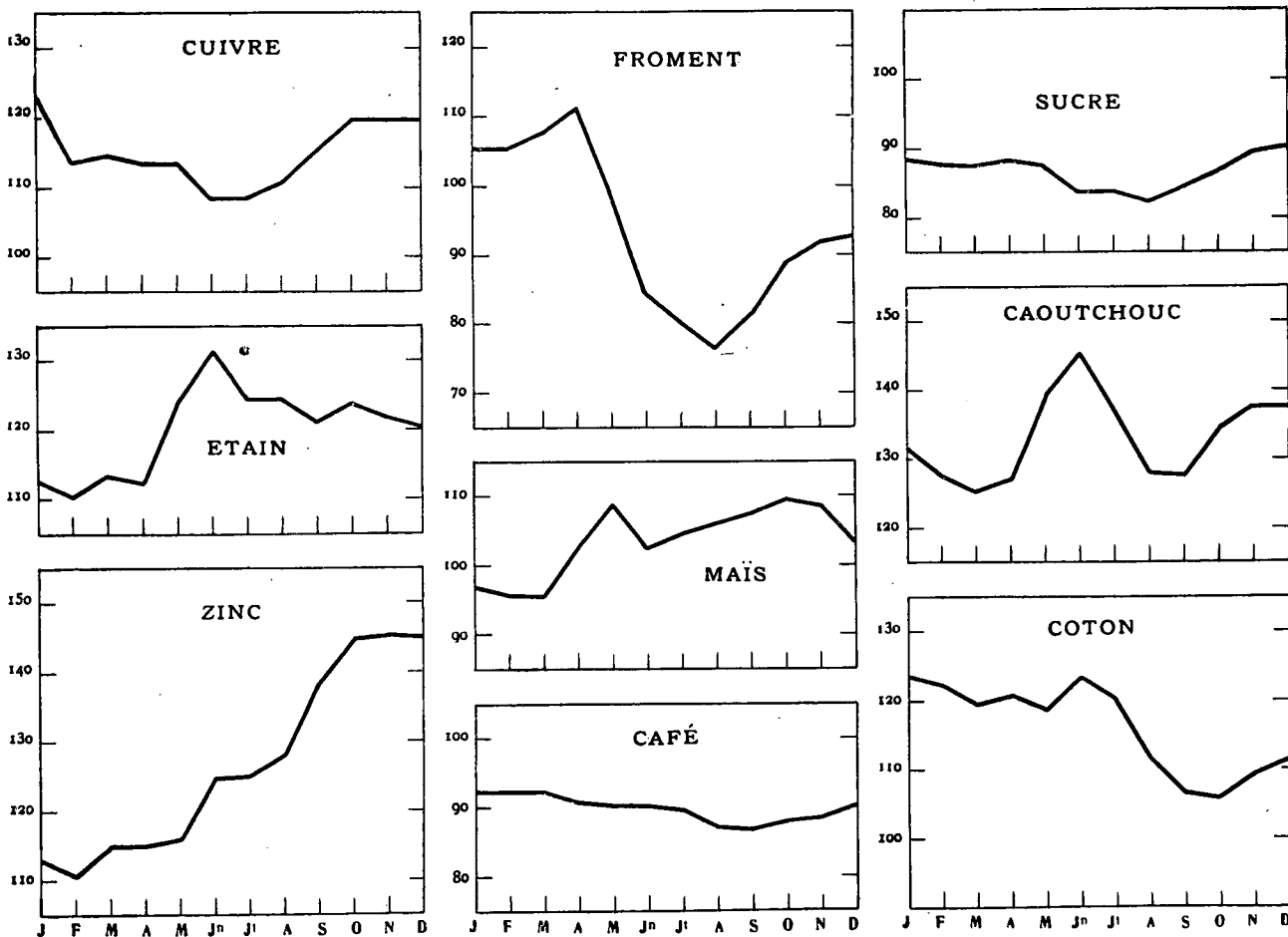



# LA PRODUCTION.

## PRODUCTIONS CHARBONNIERE ET METALLURGIQUE.

Source : Ministère du Travail et de la Prévoyance sociale.

55

PÉRIODES	MINES DE HOUILLE										
	NOMBRE MOYEN D'OUVRIERS (milliers)		PRODUCTION PAR BASSIN (milliers de tonnes)							Nombre moyen de jours d'extraction	Stock à fin de mois (milliers de tonnes)
	du fond	fond et surface	Mons	Centre	Charleroi	Namur	Liège	Campine	TOTAL		
1938 Moyenne mens.	91,4	130,3	408	355	665	33	459	545	2.465	24,1	1.934
1939 Moyenne mens.	90,1	128,7	379	354	659	32	460	603	2.487	24,1	2.129
1939 Septembre	81,4	116,8	349	356	648	31	433	591	2.409	25,6	1.923
Octobre	83,3	120,0	376	375	665	32	451	614	2.513	25,9	1.645
Novembre	88,7	125,6	354	357	655	31	453	662	2.512	24,2	1.526
Décembre	89,9	127,7	324	330	609	30	455	625	2.373	22,1	1.320
1940 Janvier	88,5	125,8	384	381	689	32	476	654	2.616	25,9	1.235
Février	90,8	129,2	376	378	671	34	479	681	2.619	24,1	1.064
Mars	94,2	134,0	445	403	735	35	498	715	2.832	24,8	877
Avril	95,8	136,5	475	427	765	38	527	753	2.985	25,9	692
Mai	77,9	113,6	134	114	218	10	162	269	906	9,6	677
Juin	34,8	53,8	92	82	138	2	154	197	665	18,6	979
Juillet	55,1	81,3	268	212	397	14	266	346	1.502	24,8	1.526
Août	72,8	106,4	358	283	533	23	418	464	2.079	25,7	1.772
Septembre	81,7	118,9	377	320	571	36	387	537	2.229	24,8	2.144
Octobre	86,1	126,5	420	367	650	33	439	630	2.539	26,9	2.325
Novembre	88,4	128,8	401	347	607	32	399	587	2.372	24,6	1.968

PÉRIODES	COQUES		AGGLOMÉRÉS		Hauts fourneaux en activité (à la fin de la pér.)	PRODUCTION MÉTALLURGIQUE (milliers de tonnes)				
	Production (milliers de tonnes)	Nombre moyen d'ouvriers	Production (milliers de tonnes)	Nombre moyen d'ouvriers		Fonte	Aciers bruts	Pièces d'acier moulées	Aciers finis	Fers finis
1938 Moyenne mens.	392	3.775	142	870	37 (1)	205	184	6,0	145	2,5
1939 Moyenne mens.	431	3.757	127	814	44 (1)	256	253	6,2	184	2,6
1939 Septembre	419	3.761	126	735	38	206	206	6,1	145	10,6
Octobre	474	3.813	155	836	39	256	255	6,0	196	10,8
Novembre	482	3.806	158	905	45	281	290	6,0	213	2,7
Décembre	509	3.858	172	995	44	314	318	6,2	218	2,6
1940 Janvier	507	3.977	186	950	44	305	315	7,0	201	2,7
Février	465	4.071	209	1.052	44	284	293	7,3	213	2,5
Mars	519	4.155	226	1.082	46	318	321	8,5	222	2,8
Avril	514	4.153	230	1.089	46	313	310	11,2	223	2,8
Mai	211	3.932	64	1.046	—	100	95	2,7	57	0,5
Juin	70	1.450	19	254	—	—	—	—	—	—
Juillet	92	1.880	59	560	2	4	—	0,9	0,2	—
Août	150	2.331	132	834	7	27	16	2,8	15	—
Septembre	211	2.731	162	950	19	69	61	4,2	51	0,05
Octobre	252	3.003	135	867	20	116	129	5,6	90	0,2
Novembre	297	3.293	158	935	23	125	138	5,4	100	0,1

(1) Au 31 décembre.

## PRODUCTIONS DIVERSES.

56

PÉRIODES	SUCRE				BRASSERIES	DISTILLERIES	MARGARINES ET GRAISSES PRÉPARÉES		ALLUMETTES		
	Production		Stocks (sucres bruts et raffinés) fin de mois	Déclarations en consommation			Quantités de farines déclarées (tonnes)	Production d'alcool (hectolit.)	Production (tonnes)	Déclarations en consommation	Fabrication (millions de tiges)
	sucres bruts	sucres raffinés									
1938 Moyenne mensuelle	15.099	18.745	124.816	17.612	16.087	38.730	5.089	5.072	3.956	1.725	2.334
1939 Moyenne mensuelle	20.506	19.210	97.211	19.883	15.042	38.572	5.062	5.047	5.000	2.108	3.038
1939 Septembre	91	17.462	9.655	27.823	11.088	32.023	4.772	4.681	5.515	2.827	3.854
Octobre	72.752	19.771	50.384	28.780	11.837	37.134	5.581	5.266	5.744	3.856	3.225
Novembre	123.732	21.620	143.104	18.631	13.145	36.733	5.216	5.189	5.298	2.652	2.514
Décembre	48.438	14.697	174.700	17.464	12.942	38.771	5.196	5.590	5.183	2.156	2.707
1940 Janvier	258	12.678	155.830	16.409	12.072	37.921	5.504	5.352	5.372	2.401	3.103
Février	219	12.884	143.294	19.127	11.316	32.783	4.536	4.584	5.121	1.731	3.155
Mars	223	14.431	133.107	18.680	15.368	36.796	4.466	4.546	4.987	803	2.897
Avril	35	13.874	100.921	31.969	16.623	39.902	4.403	4.220	5.716	1.840	3.352
Mai	—	4.679	96.408	9.688	6.051	13.838	1.738	1.858	1.785	358	883
Juin	—	3.812	82.200	12.094	8.907	1.310	1.502	1.448	283	1.200	—
Juillet	—	7.020	57.368	23.833	11.300	7.259	1.253	1.170	2.185	2.615	—
Août	—	9.476	26.251	28.949	10.277	15.274	1.360	1.421	2.819	2.303	—
Septembre	—	10.466	8.686	18.476	9.766	29.118	3.789	3.825	3.464	3.180	124
Octobre	84.902	18.083	69.134	19.029	(1) 10.085	15.954	6.566	6.554	4.001	3.808	617
Novembre	135.816	21.087	175.193	24.687	(1) 8.802	18.485	2.697	2.784	3.253	2.769	574

(1) Non compris le Grand-Duché de Luxembourg.

57

### ACTIVITE DE LA CONSTRUCTION.

PÉRIODES	AUTORISATIONS DE BÂTIR DANS LES AGGLOMÉRATIONS URBAINES (53 agglomérations — 114 communes) (*)		
	Constructions	Reconstructions et transformations	Total
1938 L'année .....	8.585	16.416	25.001
1939 L'année .....	5.156	11.196	16.352
1940 Janvier .....	20	211	231
Février .....	24	223	247
Mars .....	59	418	477
Avril .....	64	543	607
Mai (*) .....	14	160	174
Juin .....	0	96	96
Juillet .....	15	152	167
Août .....	24	204	228
Septembre .....	38	334	372
Octobre .....	77 (1)	442 (1)	519 (1)

(\*) Depuis le mois de mai, la statistique porte sur 113 communes au lieu de 114. — (1) 97 communes sur 113.

58

### PRODUCTION D'ENERGIE ELECTRIQUE.

PÉRIODES	PRODUCTION TOTALE (Centrales de 100 kw. et plus) Source : Ministère des Travaux publics et de la Résorption du Chômage						PRODUCTION des 121 centrales industrielles dites de référence Source : Association des Centrales électriques industrielles de Belgique	
	PRODUCTION (milliers de kwh.)						Production totale (milliers de kwh.)	Production moyenne p <sup>r</sup> jour ouvr. (millions de kwh.)
	Total des centrales	Union des exploitat. électriques de Belgique	Association des centrales électriques industrielles	Sociétés non affiliées	Régies communales	Total		
1938 Moyenne mensuelle .....	338 (1)	194.288	198.624	26.321	20.616	439.848	177.766 (2)	6,98 (2)
1939 Moyenne mensuelle .....	351 (1)	198.272	216.853	29.858	21.037	466.020	191.131	7,51
1940 Janvier .....	349	229.818	242.737	30.656	26.353	529.674	215.405	8,29
Février .....	348	211.390	222.475	28.842	24.085	486.792	198.559	7,94
Mars .....	348	213.495	236.690	28.526	22.292	501.003	210.754	8,10
Avril .....	347	206.200	242.122	29.783	20.937	499.042	215.814	8,30
Mai .....	342	87.583	93.681	11.570	8.291	201.125	83.998	3,23
Juin .....	342	62.626	52.759	6.728	3.204	125.317	49.210	1,97
Juillet .....	340	88.674	78.744	11.838	3.857	183.113	71.36	2,73
Août .....	339	112.813	102.602	15.341	6.897	237.636	93.266	3,82
Septembre .....	339	132.611	122.230	18.611	11.043	284.495	111.822	4,47
Octobre .....	339	157.134	159.898	23.640	18.118	358.831	144.218	5,35
Novembre .....	339	172.797	162.635	23.635	15.293	374.360	149.001	5,96

(1) A fin d'année. — (2) Moyennes des sept derniers mois.

### DISTRIBUTION DU GAZ (1)

(milliers de mètres cubes).

59

PÉRIODES	RÉGIES COMMUNALES		SOCIÉTÉS DE DISTRIBUTION		SOCIÉTÉS INDUSTRIELLES productrices de gaz alimentant directement des établissements consommateurs	TOTAL
	produisant elles-mêmes partiellement ou totalement le gaz qu'elles distribuent	achetant le gaz qu'elles distribuent	produisant elles-mêmes partiellement ou totalement le gaz qu'elles distribuent	achetant partiellement ou totalement le gaz qu'elles distribuent		
1938 Moyenne mensuelle .....	5.915	463	1.208	39.810	9.876	57.273
1939 Moyenne mensuelle .....	5.645	439	1.146	40.276	14.515	62.022
1940 Janvier .....	6.304	384	1.185	44.997	15.672	68.542
Février .....	5.530	354	1.153	40.622	15.038	62.697
Mars .....	5.102	370	1.060	40.556	19.826	66.914
Avril .....	4.848	345	1.014	38.954	21.411	66.572
Mai .....	3.738	246	495	20.078	7.744	32.301
Juin .....	3.029	122	551	19.528	74	23.304
Juillet .....	3.658	264	912	27.171	77	32.083
Août .....	4.259	300	931	32.536	1.998	40.024
Septembre .....	4.462	237	1.204	32.445	6.604	44.952
Octobre .....	4.436	194	855	35.318	7.674	48.507
Novembre .....	4.126	201	835	33.580	9.809	48.551

(1) Cette statistique se rapporte à la distribution du gaz provenant de la distillation pyrogénée de la houille. Elle ne comprend donc pas le gaz de l'espèce produit dans les cokeries minières, métallurgiques et chimiques et dans les autres industries et utilisé pour les besoins propres des producteurs.

## LA CONSOMMATION.

NOTE. — Pour les consommations de sucre, margarines et graisses préparées et allumettes, voir tableau n° 56.

### INDICES DES VENTES A LA CONSOMMATION.

Base : 1936-1938 = 100.

65

PÉRIODES	GRANDS MAGASINS						Magasins à succursales		COOPÉRATIVES ET MAGASINS PATRONAUX					
	Vêtements		Ameublement		Articles de ménage et divers		Alimentation		Boulangerie		Alimentation		Vêtements	
	1935	1936	1935	1936	1935	1936	1935	1936	1935	1936	1935	1936	1935	1936
Janvier .....	66	76	71	83	69	78	80	88	69	91	81	89	84	89
Février .....	64	81	70	80	69	84	73	85	63	89	76	87	68	74
Mars .....	106	110	90	99	106	89	86	91	68	91	84	89	106	90
Avril .....	154	116	145	103	102	87	110	92	73	92	88	91	126	101
Mai .....	118	114	111	105	86	86	85	92	78	88	81	89	87	97
Juin .....	114	110	94	93	94	95	81	93	78	90	79	85	76	80
Juillet .....	83	80	75	83	88	86	91	107	79	92	84	93	76	81
Août .....	73	74	67	78	94	95	92	97	79	96	85	90	65	71
Septembre .....	98	99	84	99	94	100	86	95	84	97	82	91	82	99
Octobre .....	125	132	95	104	91	90	93	97	92	107	95	100	116	137
Novembre .....	89	92	76	84	103	108	88	95	86	101	85	89	84	96
Décembre .....	109	114	98	111	131	138	101	108	90	113	97	107	88	94
	1937	1938	1937	1938	1937	1938	1937	1938	1937	1938	1937	1938	1937	1938
Janvier .....	86	101	92	112	80	100	96	98	101	99	94	106	98	108
Février .....	87	86	100	102	87	82	89	92	99	98	90	101	87	86
Mars .....	113	130	109	112	106	102	97	101	111	109	101	108	109	113
Avril .....	126	119	113	113	91	100	100	104	112	98	98	110	112	125
Mai .....	114	118	108	118	91	101	97	101	107	96	94	105	109	114
Juin .....	105	105	92	99	98	104	102	102	112	97	99	107	97	97
Juillet .....	105	92	112	105	117	113	112	105	114	96	108	106	88	89
Août .....	73	66	81	84	95	101	101	102	107	90	99	103	79	78
Septembre .....	105	91	109	99	102	112	102	112	112	93	103	126	111	112
Octobre .....	129	118	115	101	101	103	101	104	114	91	106	105	144	150
Novembre .....	101	91	103	88	120	99	106	101	107	88	98	101	107	105
Décembre .....	103	91	120	103	149	149	121	122	117	96	120	130	111	119
	1939	1940	1939	1940	1939	1940	1939	1940	1939	1940	1939	1940	1939	1940
Janvier .....	88	89	90	47	104	100	99	110	85	101	111	113	110	108
Février .....	78	70	96	42	81	101	95	107	80	101	103	114	81	100
Mars .....	113	107	112	56	106	125	109	113 (*)	96	111	118	124	112	132
Avril .....	106	128	87	61	103	126	109	125 (*)	86	114	116	125 (*)	120	132 (*)
Mai .....	118	51	104	26	109	74	104	78 (*)	86	65	110	83 (*)	111	65 (*)
Juin .....	103	63	91	23	106	114	103	76 (*)	90	56	108	88 (*)	96	65 (*)
Juillet .....	97	160	94	59	121	99	111	91 (*)	86	49	114	103 (*)	87	109 (*)
Août .....	60	254	73	132	116	128	118	92 (*)	83	48	127	104 (*)	84	154 (*)
Septembre .....	118	212	62	149	140	126	151	90 (*)	87	45	153	90 (*)	161	129 (*)
Octobre .....	114	248	57	159	113	155	119	100 (*)	85	48	119	98 (*)	151	150 (*)
Novembre .....	80	234 (*)	43	207 (*)	129	162 (*)	108	98 (*)	86	45	104	88 (*)	100	134 (*)
Décembre .....	91		60		149		130		99		123		112	

(\*) Chiffre provisoire.

### CONSOMMATION DE TABAC.

(Fabrication et importation.)

66

PÉRIODES	Cigares	Cigarillos	Cigarettes	Tabac à fumer, priser et mâcher (tonnes)
	(millions de pièces)			
1938 .....	195	615	5.108	13.201
1939 .....	180	556	5.128	14.335
1938 1 <sup>er</sup> trimestre .....	47	152	1.263	3.223
2 <sup>e</sup> id. ....	48	200	1.444	3.246
3 <sup>e</sup> id. ....	42	133	1.312	3.299
4 <sup>e</sup> id. ....	57	129	1.089	3.433
1939 1 <sup>er</sup> id. ....	45	117	1.070	3.152
2 <sup>e</sup> id. ....	40	135	1.376	3.436
3 <sup>e</sup> id. ....	39	130	1.404	3.654
4 <sup>e</sup> id. ....	56	174	1.278	4.093
1940 1 <sup>er</sup> id. ....	35	107	947	2.793
2 <sup>e</sup> id. ....	27	94	906	2.353
3 <sup>e</sup> id. ....	64	131	1.310	3.511

### ABATAGES DANS LES 13 PRINCIPAUX ABATTOIRS DU PAYS.

PÉRIODES	Gros bétail (Bœufs, taureaux, vaches, génisses)	Chevaux	Veaux	Porcs, porcelets	Moutons, agneaux, chèvres
1938 Moyenne mensuelle .....	16.457	778	10.957	23.066	6.304
1939 Moyenne mensuelle .....	19.888	902	12.774	23.475	6.703
1939 Août .....	19.068	975	13.045	25.295	2.308
Septembre .....	26.433	1.075	10.910	24.704	3.399
Octobre .....	31.072	1.054	10.306	25.209	10.934
Novembre .....	23.486	881	11.298	26.302	15.216
Décembre .....	21.484	918	10.141	22.997	16.072
1940 Janvier .....	20.211	855	11.753	25.987	13.684
Février .....	19.309	779	13.350	24.177	9.503
Mars .....	20.255	757	16.934	27.320	5.326
Avril (*) .....	18.576	669	15.135	24.749	3.777
Mai (*) .....	8.891	339	7.505	16.520	1.442
Juin (*) .....	9.452	562	7.634	30.072	1.177
Juillet (*) .....	14.050	709	9.882	27.324	1.984
Août (*) .....	18.822	748	9.445	13.762	4.808
Septembre (*) .....	20.397	1.014	6.817	12.315	4.341
Octobre (*) .....	28.274	1.145	11.240	12.076	14.007

(\*) Chiffres incomplets.

### LE CHOMAGE.

Nombre de demandeurs d'emploi.

Source : Office national du Placement et du Contrôle.

DATES		Total du Royaume	Hommes	Femmes
1940	Août 31 .....	445.909	342.821	103.088
	Septembre 7 .....	428.897	326.865	102.032
	» 14 .....	413.582	312.532	101.050
	» 21 .....	393.900	294.540	99.360
	» 28 .....	372.179	274.058	98.121
	Octobre 5 .....	335.436	250.196	85.240
	» 12 .....	323.012	240.440	82.572
	» 19 .....	319.371	234.821	84.550
	» 26 .....	311.310	225.346	85.964
	Novembre 2 .....	291.126	212.846	78.280
	» 9 .....	270.228	194.382	75.846
	» 16 .....	249.261	180.458	68.803
	» 23 .....	236.560	169.280	67.280
	» 30 .....	230.470	164.328	66.142
	Décembre 7 .....	219.556	157.299	62.257
	» 14 .....	208.609	149.635	58.974
	» 21 .....	199.881	140.967	58.914
	» 28 .....	204.623	146.359	58.264

### STATISTIQUES BANCAIRES.

LA SITUATION TRIMESTRIELLE DES BANQUES BELGES

(en milliards de francs)

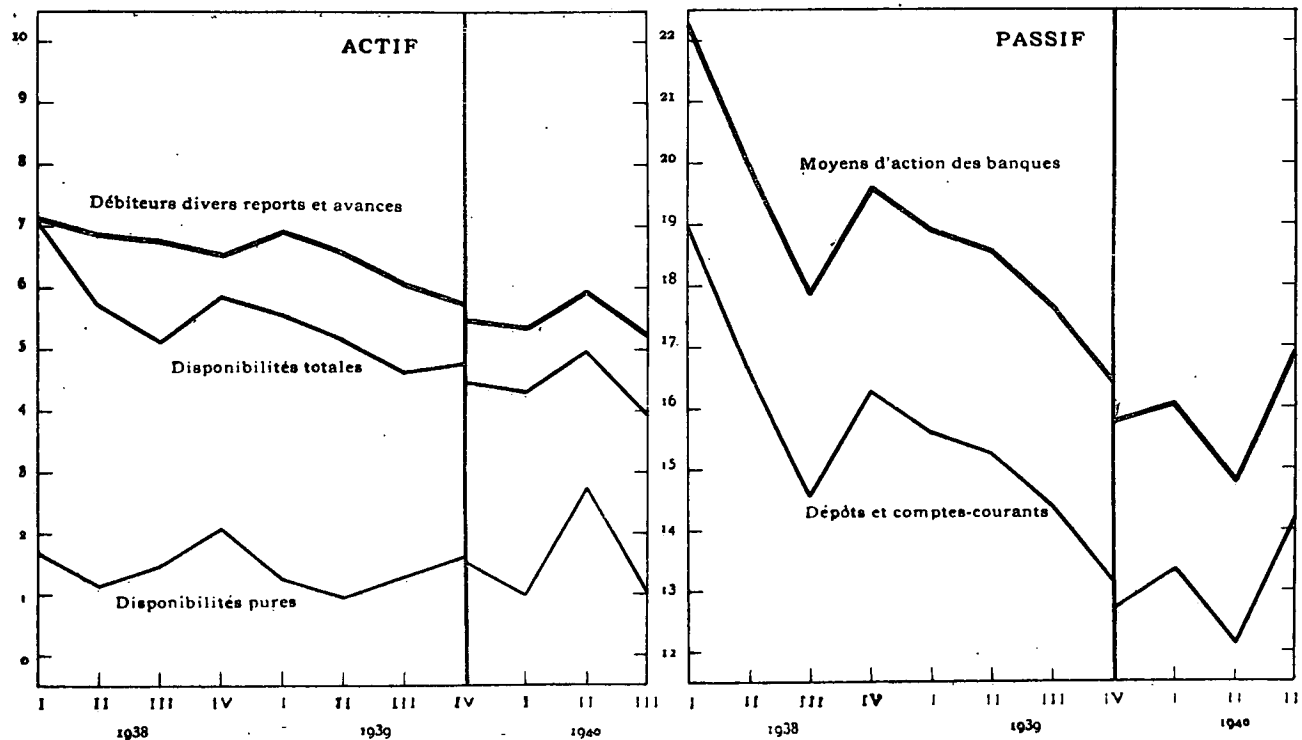

N. B. — La division des graphiques en deux parties et le léger décalage des lignes à partir de 1940 proviennent de ce qu'à partir de ce moment les éléments d'actif et de passif des succursales à l'étranger et dans la Colonie ne sont plus compris dans les situations.

Disponibilités pures : Caisse, Banque Nationale, Chèques postaux.

Disponibilités totales : disponibilités pures + prêts au jour le jour + banquiers + maison-mère, succursales et filiales.

Moyens d'action des banques : dépôts et comptes courants + obligations et bons de caisse + capital versé + réserves + provisions.

## Situations trimestrielles globales des banques belges (1)

En raison des circonstances, la situation publiée ci-après ne comprend pas les éléments d'actif et de passif des succursales et agences situées à l'étranger et dans la Colonie.

(millions de francs).

85

RUBRIQUES	31 déc. 1939	31 mars 1940	30 juin 1940	30 sept. 1940
<b>ACTIF.</b>				
A. Opérations d'épargne (article 15, arrêté royal 42) .....	—	—	—	—
B. Disponible et réalisable :				
Caisse, Banque Nationale, Chèques postaux .....	1.546	1.013	2.750	1.040
Prêts au jour le jour .....	223	384	22	644
Banquiers .....	2.277	2.494	1.914	1.996
Maison-mère, succursales et filiales .....	443	444	309	284
Autres valeurs à recevoir à court terme .....	852	912	724	502
Portefeuille-effets .....	2.754	3.722	2.233	4.751
Reports et avances sur titres .....	684	604	581	553
Débiteurs par acceptations .....	710	768	571	451
Débiteurs divers .....	4.829	4.775	5.370	4.708
Portefeuille-titres .....	4.540	4.277	5.685	4.756
a) Valeurs de la réserve légale .....	140	109	106	106
b) Fonds publics belges .....	3.089	3.137	4.551	3.575
c) Fonds publics étrangers .....	251	117	114	115
d) Actions de banques .....	302	319	298	337
e) Autres titres .....	758	595	616	623
Divers .....	530	175	242	228
Capital non versé .....	53	53	53	51
<i>Total disponible et réalisable...</i>	19.441	19.621	20.454	19.964
C. Immobilisé :				
Frais de constitution et de premier établissement .....	5	7	7	4
Immeubles .....	306	302	297	295
Participation dans les filiales immobilières .....	170	145	144	145
Créances sur les filiales immobilières .....	94	83	82	82
Matériel et mobilier .....	13	12	12	12
<i>Total de l'immobilisé...</i>	588	549	542	538
<b>Total général actif...</b>	<b>20.029</b>	<b>20.170</b>	<b>20.996</b>	<b>20.502</b>
<b>PASSIF.</b>				
A. Opérations d'épargne (article 15, arrêté royal 42) .....	—	—	—	—
B. Exigible :				
Créanciers privilégiés ou garantis .....	721	177	2.459	152
Emprunts au jour le jour .....	—	48	4	31
Banquiers .....	1.118	1.420	1.456	1.346
Maison-mère, succursales et filiales .....	189	195	190	206
Acceptations .....	716	770	582	475
Autres valeurs à payer à court terme .....	388	409	262	224
Créditeurs pour effets à l'encaissement .....	478	412	544	445
Dépôts et comptes courants .....	12.685	13.356	12.144	14.264
a) à vue et à un mois au plus .....	11.497	12.202	11.195	13.245
b) à plus d'un mois .....	1.188	1.154	949	1.019
Obligations et bons de caisse .....	29	28	28	28
Montants à libérer sur titres et participations .....	244	245	251	290
Divers .....	318	325	355	306
<i>Total de l'exigible...</i>	16.886	17.385	18.275	17.767
C. Non exigible :				
Capital .....	2.547	2.250	2.201	2.191
Fonds indisponible par prime d'émission .....	64	64	64	64
Réserve légale (art. 13, arrêté royal 185) .....	142	111	108	108
Réserve disponible .....	268	238	227	233
Provisions .....	122	122	121	139
<i>Total du non exigible...</i>	3.143	2.785	2.721	2.735
<b>Total général passif...</b>	<b>20.029</b>	<b>20.170</b>	<b>20.996</b>	<b>20.502</b>

(1) Vitesse de circulation de la monnaie dans les banques, voir tableau n° 35.

# BANQUE NATIONALE DE BELGIQUE

BILAN AU 25 JUIN 1940.

La loi organique et les statuts de la Banque Nationale de Belgique prescrivent qu'un bilan et un compte de profits et pertes sont établis semestriellement. Bien que les circonstances de fait dans lesquelles la Banque Nationale de Belgique se trouvait au 25 juin 1940 ne permettant évidemment pas de procéder dans des conditions normales aux opérations que l'établissement de semblables documents comporte, l'administration de la Banque Nationale de Belgique n'a pas cru pouvoir se soustraire à ces prescriptions. Les documents ci-après ont donc été établis sous cette réserve que les opérations d'inventaire et de contrôle doivent nécessairement être différées. En fait, ils sont davantage une situation comptable et un compte de résultats qu'un bilan et un compte de profits et pertes proprement dits.

85

Actif.

Passif.

<b>Or :</b>		<b>Billets de banque en circulation</b>	33.451.276.900,—
à l'étranger :		<b>Comptes courants :</b>	
Encaisse légale minima .....	fr. 13.954.648.990,16	Trésor public	70.744.467,62
Excédent .....	7.134.111.554,59	Divers .....	1.364.601.107,79
Provision constituée à la Banque de France ..	557.780.204,20		1.435.345.575,41
en Belgique .....	155.189,75	<b>Total des engagements à vue.</b>	<b>34.886.622.475,41</b>
<b>Devises :</b>		<b>Capital</b>	<b>200.000.000,—</b>
à l'étranger.....	327.821.012,33	<b>Réserves :</b>	
en Belgique .....	4.994.946,98	a) Réserve statutaire .....	109.648.137,71
<b>Billon et chèques postaux</b>	<b>136.896.291,54</b>	b) Fonds de provision et comptes d'amortissement.	310.854.678,73
<b>Billets et monnaies à livrer par la Banque de France</b>	<b>452.481.026,70</b>	<b>Provision pour opérations d'inventaire différées.</b>	<b>46.951.627,—</b>
<b>Effets sur la Belgique :</b>		<b>Comptes transitoires</b>	<b>28.254.389,20</b>
Effets commerciaux .....	2.175.505.610,89		
Effets publics à court terme :			
émis par le Trésor belge .....	2.858.000.000,—		
garantis par le Trésor belge.....	814.527.784,01		
<b>Effets sur l'étranger (à l'étranger)</b>	<b>18.698.244,57</b>		
<b>Avances sur fonds publics</b>	<b>2.553.672.308,04</b>		
<b>Créances sur l'État :</b>			
Bon du Trésor belge (loi du 27 décembre 1930)....	500.000.000,—		
Titre d'obligations du Trésor belge (loi du 19 juillet 1932) .....	183.588.539,09		
Bons du Trésor belge (arrêté-loi du 10 mai 1940)...	1.600.000.000,—		
Certificats de Trésorerie échus au 25 juin 1940 (arrêté-loi du 10 mai 1940) .....	606.700.000,—		
<b>Fonds publics (à l'étranger) :</b>			
a) Acquis en vertu de la convention du 27 juillet 1932 (loi du 19 juillet 1932) .....	549.989.919,50		
b) Acquis en vertu des statuts .....	930.521.824,20		
<b>Immeubles de service, matériel et mobilier</b>	<b>153.500.000,—</b>		
<b>Valeurs amorties et à réaliser</b>	<b>pour mémoire</b>		
<b>Comptes transitoires</b>	<b>68.737.861,50</b>		
	<b>Fr. 35.582.331.308,05</b>		<b>Fr. 35.582.331.308,05</b>

## Comptes d'ordre au 25 juin 1940.

<b>ENGAGEMENTS A TERME</b> .....	fr.	46.321.917,—
<b>INSTITUT DE RÉESCOMPTE ET DE GARANTIE. Augmentation éventuelle du capital</b> .....		200.000.000,—
<b>EFFETS A L'ENCAISSEMENT</b> .....		642.127.888,81
<b>OFFICE DE COMPENSATION BELGO-LUXEMBOURGEOIS. Comptes de compensation à l'étranger</b> .....		131.668.624,87
<b>DÉPÔTS DIVERS :</b>		
(A l'étranger à concurrence de fr. 3.166.628.579,73)		
Nantissements des comptes d'avances sur fonds publics belges .....	6.678.661.992,50	
Autres dépôts.....	5.467.962.546,95	12.146.624.539,45
<b>CAUTIONNEMENTS DIVERS</b> .....		54.166.325,—
<b>TRÉSOR PUBLIC :</b>		
(A l'étranger à l'exception de fr. 2.853.999.009,97)		
Portefeuille et avoirs divers .....	88.624.253,94	
Fonds publics déposés .....	30.742.367.453,98	
Fonds d'Amortissement de la dette publique.....	6.041.526.296,27	
Fonds de régularisation des rentes .....	1.007.499.817,50	
<b>Fonds monétaire :</b>		
Fonds publics .....	451.637.551,05	
<b>Réserve des chèques postaux :</b>		
Or .....	505.874.150,56	38.837.529.523,30
<b>CAISSE GÉNÉRALE D'ÉPARGNE ET DE RETRAITE :</b>		
Placements provisoires.....	1.464.413.706,07	
Nantissements de prêts .....	110.589.800,—	1.575.003.506,07
(A l'étranger à concurrence de fr. 31.429.400,—)		
<b>VALEURS DE LA CAISSE DE PENSIONS DU PERSONNEL.</b>		
(A l'étranger) .....		169.896.489,31

## BILAN AU 25 DECEMBRE 1940.

La loi organique et les statuts de la Banque Nationale de Belgique prescrivent qu'un bilan et un compte de profits et pertes sont établis semestriellement.

Pas plus qu'au 25 juin 1940, les circonstances de fait dans lesquelles la Banque Nationale de Belgique se trouve au 25 décembre 1940 ne lui permettent de procéder dans des conditions normales à toutes les opérations que l'établissement de semblables documents comporte.

Les documents ci-après sont donc établis sous cette réserve que certaines opérations d'inventaire et de contrôle doivent nécessairement être différées.

### Actif.

### Passif.

85

<p><b>Or :</b></p> <p>à l'étranger :</p> <p style="padding-left: 20px;">Encaisse légale minima ..... fr. 14.352.232.985,99</p> <p style="padding-left: 20px;">Excédent ..... 6.736.534.279,66</p> <p style="padding-left: 20px;">Provision constituée à la Banque de France .. 557.780.204,20</p> <p style="padding-left: 20px;">en Belgique ..... 8.189.589,42</p> <p><b>Billets et monnaies à livrer par la Banque de France</b> ..... 452.481.026,70</p> <p><b>Créances en devises étrangères :</b></p> <p style="padding-left: 20px;">Correspondants étrangers ..... 56.498.103,80</p> <p style="padding-left: 20px;">Reichskreditkasse ..... 952.169,25</p> <p style="padding-left: 40px;">57.450.273,05</p> <p><b>Billets et monnaies étrangers :</b></p> <p style="padding-left: 20px;">Reichskreditkassenscheine .... 1.112.999.716,55</p> <p style="padding-left: 20px;">Autres ..... 5.736,18</p> <p style="padding-left: 40px;">1.113.005.452,73</p> <p><b>Banque d'Émission à Bruxelles</b> ..... 1.880.849.198,57</p> <p><b>Crédit à l'économie privée :</b></p> <p style="padding-left: 20px;">Effets et chèques sur l'intérieur ..... 950.100.231,99</p> <p style="padding-left: 20px;">sur l'étranger ..... 10.758.591,04</p> <p style="padding-left: 40px;">206.076.557,66</p> <p><b>Avances et prêts</b> ..... 206.076.557,66</p> <p><b>Crédit à l'État et aux collectivités publiques :</b></p> <p style="padding-left: 20px;"><b>Billon et chèques postaux</b> ..... 144.284.774,58</p> <p style="padding-left: 20px;"><b>Effets publics à court terme :</b></p> <p style="padding-left: 40px;">Emis par le Trésor belge ..... 2.282.437.700,—</p> <p style="padding-left: 40px;">Garantis par le Trésor belge ..... 180.000.000,—</p> <p style="padding-left: 20px;"><b>Créances sur l'État :</b></p> <p style="padding-left: 40px;">Loi du 27 décembre 1930 :</p> <p style="padding-left: 60px;">Bon du Trésor belge ..... 500.000.000,—</p> <p style="padding-left: 40px;">Loi du 19 juillet 1932 :</p> <p style="padding-left: 60px;">Titre d'obligations du Trésor belge ..... 171.795.337,24</p> <p style="padding-left: 40px;">Arrêté-loi du 10 mai 1940 :</p> <p style="padding-left: 60px;">Certificats de trésorerie ..... 5.000.000.000,—</p> <p style="padding-left: 20px;"><b>Fonds publics :</b></p> <p style="padding-left: 40px;">a) Acquis en vertu de la convention du 27 juillet 1932 (loi du 19 juillet 1932) ..... 549.989.919,50</p> <p style="padding-left: 40px;">b) Acquis en vertu des statuts ..... 1.268.735.051,35</p> <p style="padding-left: 20px;"><b>Immeubles de service, matériel et mobilier</b> .. 152.835.000,—</p> <p><b>Valeurs amorties et à réaliser</b> ..... pour mémoire</p> <p><b>Comptes transitoires</b> ..... 58.957.633,95</p> <p style="text-align: right;"><b>Fr. 36.634.493.807,63</b></p>	<p><b>Billets de banque en circulation</b> ..... fr. 34.475.828.900,—</p> <p><b>Comptes courants :</b></p> <p style="padding-left: 20px;">Trésor public ..... 19.836.653,37</p> <p style="padding-left: 20px;">Divers ..... 1.384.916.911,61</p> <p style="padding-left: 40px;">1.404.753.564,98</p> <p><b>Total des engagements à vue</b> ..... 35.880.582.464,98</p> <p><b>Capital</b> ..... 200.000.000,—</p> <p><b>Réserves :</b></p> <p style="padding-left: 20px;">a) Réserve statutaire ..... 109.648.137,71</p> <p style="padding-left: 20px;">b) Fonds de prévision et comptes d'amortissement. 314.125.684,35</p> <p><b>Opérations d'inventaire différées</b> ..... 120.926.019,80</p> <p><b>Comptes transitoires</b> ..... 9.211.500,79</p> <p style="text-align: right;"><b>Fr. 36.634.493.807,63</b></p>
---	---

### Comptes d'ordre au 25 décembre 1940.

<b>ENGAGEMENTS A TERME</b> .....	47.881.917,—
<b>EFFETS A L'ENCAISSEMENT</b> .....	85.443.062,56
<b>OFFICE DE COMPENSATION. — Comptes de compensation</b> .....	132.390.853,54
<b>DÉPÔTS DIVERS :</b>	
(A l'étranger, à concurrence de fr. 454.716.790,51)	
Nantissements des comptes d'avances sur fonds publics belges .....	6.041.458.925,—
Autres dépôts .....	5.646.468.916,62
11.687.927.841,62	
<b>CAUTIONNEMENTS DIVERS</b> .....	53.751.325,—
<b>TRÉSOR PUBLIC :</b>	
(A l'étranger, à concurrence de fr. 30.725.310.892,18)	
Portefeuille et avoirs divers .....	87.195.874,46
Fonds publics déposés .....	31.342.189.452,07
Fonds d'amortissement de la dette publique .....	6.112.402.236,75
Fonds de régularisation des rentes .....	991.604.017,50
<b>Fonds monétaire :</b>	
Fonds publics .....	473.183.221,05
Réserve des chèques postaux :	
Or .....	505.874.150,56
39.512.448.952,39	
<b>CAISSE GÉNÉRALE D'ÉPARGNE ET DE RETRAITE :</b>	
Placements provisoires .....	1.542.971.673,65
Nantissements de prêts .....	92.542.300,—
1.635.513.973,65	
<b>VALEURS DE LA CAISSE DE PENSIONS DU PERSONNEL</b> .....	174.746.872,13

# BANQUE NATIONALE DE BELGIQUE.

85

Débit.

## COMPTE DE PROFITS ET PERTES AU 25 JUIN 1940.

Crédit.

<b>Amortissements :</b> 1) Immeubles de service, matériel et mobilier.....fr. 18.565.928,43 2) Destructons (évaluation provisoire) : a) Immeubles, matériel et mobilier ..... 6.500.000,— b) Autres valeurs ..... 2.787.991,26 <b>Provision pour opérations d'inventaire différées.....</b> 46.951.627,— <b>Récompte au 25 juin 1940.....</b> 8.961.007,30 <b>Frais généraux .....</b> 30.360.977,64 <b>Subvention à la Caisse de pensions du personnel... </b> 2.600.000,— <b>Redevances à l'État :</b> a) Produit des opérations d'escompte excédant 3,5 p. c. .... 4.354,60 b) Droit de timbre sur la circulation fiduciaire ..... 21.936.317,80 <span style="float: right;">21.940.672,40</span>	<b>Rentrées sur valeurs amorties et à réaliser .....fr.</b> 899.144,41 <b>Escompte, change et intérêts .....</b> 92.848.837,44 <b>Intérêts sur fonds publics .....</b> 22.834.219,66 <b>Droit de garde sur dépôts .....</b> 3.089.761,31 <b>Bénéfices divers .....</b> 221.177,21 <b>Redevances et bonifications de l'État :</b> a) Ristourne droit de timbre sur la circulation fiduciaire 16.966.509,20 b) Bonification de 0,25 p. c. par an sur le reliquat de la dette de l'Etat ..... 1.045.629,80 c) Bonification de 0,25 p. c. par an sur le montant des petites coupures émises pour compte du Trésor.... 762.925,— <span style="float: right;">Fr. 138.668.204,03</span>
Fr. 138.668.204,03	Fr. 138.668.204,03

Débit.

## COMPTE DE PROFITS ET PERTES AU 25 DECEMBRE 1940.

Crédit.

<b>Amortissements :</b> 1. Immeubles de service, matériel et mobilier.....fr. 7.349.955,36 2. Dommages aux immeubles, matériel et mobilier... 665.000,— <b>Opérations d'inventaire différées.....</b> 73.978.938,95 <b>Récompte au 25 décembre 1940 .....</b> 7.886.959,05 <b>Frais généraux .....</b> 24.483.010,13 <b>Subvention à la Caisse de pensions du personnel... </b> 2.600.000,— <b>Fonds de prévision :</b> Excédent au delà de 3,5 p. c. du produit des Fonds publics dépassant capital, réserves et comptes d'amortissements (§ 2 de l'article 20 de l'arrêté royal du 24 août 1939) ..... 3.271.005,62 <b>Redevances à l'État :</b> a) Produit des opérations d'escompte excédant 3,5 p. c. .... 1.241.300,04 b) Droit de timbre sur la circulation fiduciaire ..... 23.367.463,95 <span style="float: right;">24.608.763,99</span>	<b>Rentrées sur valeurs amorties et à réaliser.....fr.</b> 4.442.843,31 <b>Escompte, change et intérêts .....</b> 78.938.572,07 <b>Intérêts sur fonds publics .....</b> 26.149.468,17 <b>Droit de garde sur dépôts .....</b> 2.671.296,05 <b>Bénéfices divers .....</b> 150.881,53 <b>Ristourne sur taxe mobilière exercice 1939-1940... </b> 5.823.782,86 <b>Redevances et bonifications de l'État :</b> a) Ristourne droit de timbre sur la circulation fiduciaire ..... 19.351.989,80 b) Bonification de 0,25 p. c. par an sur la dette de l'Etat 6.312.125,— c) Bonification de 0,25 p. c. par an sur le montant des petites coupures émises pour compte du Trésor.... 1.002.674,31 <span style="float: right;">Fr. 144.843.633,10</span>
Fr. 144.843.633,10	Fr. 144.843.633,10

## BILANS COMPARES DE LA BANQUE NATIONALE DE BELGIQUE AUX 25 JUIN ET 25 DECEMBRE 1940

(en milliers de francs).

85

Actif.

Passif.

	25-6-40	25-12-40		25-6-40	25-12-40
<b>Or :</b>					
à l'étranger :					
Encaisse légale minima .....fr.	13.954.649	14.352.233			
Excédent .....	7.134.111	6.736.534			
Provision constituée à la Banque de France .....	557.780	557.780			
en Belgique .....	155	8.190			
<b>Billets et monnaies à livrer par la Banque de France .....</b>	<b>452.481</b>	<b>452.481</b>			
<b>Créances en devises étrangères .....</b>	<b>56.077</b>	<b>57.450</b>			
<b>Billets et monnaies étrangers .....</b>	<b>276.739</b>	<b>1.113.005</b>			
<b>Banque d'Émission à Bruxelles .....</b>	<b>—</b>	<b>1.880.849</b>			
<b>Crédit à l'économie privée :</b>					
Effets et chèques sur l'intérieur .....	2.175.506	950.100			
sur l'étranger.....	18.698	10.759			
Avances et prêts .....	2.553.672	206.077			
<b>Crédit à l'État et aux collectivités publiques :</b>					
Billon et chèques postaux .....	136.896	144.285			
Effets publics à court terme :					
Emis par le Trésor belge .....	2.858.000	2.282.438			
Garantis par le Trésor belge .....	814.528	180.000			
<b>Créances sur l'État :</b>					
Bon du Trésor belge (loi du 27-12-1930)...	500.000	500.000			
Titre d'obligations du Trésor belge (loi du 19-7-32) .....	183.589	171.795			
Certificats de Trésorerie (arrêté-loi du 10-5-40) .....	2.206.700	5.000.000			
<b>Fonds publics :</b>					
a) acquis en vertu de la convention du 27-7-32.....	549.990	549.990			
b) acquis en vertu des statuts .....	930.522	1.268.735			
<b>Immeubles de service, matériel et mobilier.....</b>	<b>153.500</b>	<b>152.835</b>			
<b>Valeurs amorties et à réaliser .....</b>	<b>p. mémoire</b>	<b>p. mémoire</b>			
<b>Comptes transitoires .....</b>	<b>68.738</b>	<b>58.958</b>			
	35.582.331	36.634.494			
				35.582.331	36.634.494



# BANQUE D'ÉMISSION A BRUXELLES.

Acte de constitution (annexe au *Moniteur belge* des 15-16 juillet 1940, n° 7330).  
 Modifications aux statuts (annexe au *Moniteur belge* des 30-31 décembre 1940, n° 13356).

## BILAN AU 31 DECEMBRE 1940.

Actif.	Passif.																																																																																		
<table style="width: 100%; border-collapse: collapse;"> <tr> <td style="width: 80%;">Or .....</td> <td style="text-align: right;">fr. 11.008.959,74</td> </tr> <tr> <td><b>Billets et monnaies étrangers :</b></td> <td></td> </tr> <tr> <td>Reichskreditkassenscheine .....</td> <td style="text-align: right;">17.375.689,10</td> </tr> <tr> <td>Autres .....</td> <td style="text-align: right;">650.539.694,68</td> </tr> <tr> <td></td> <td style="text-align: right; border-top: 1px solid black;">667.915.383,78</td> </tr> <tr> <td><b>Créances en devises étrangères :</b></td> <td></td> </tr> <tr> <td>Deutsche Reichsbank .....</td> <td style="text-align: right;">23.143.999,47</td> </tr> <tr> <td>Deutsche Verrechnungskasse.....</td> <td style="text-align: right;">945.000.024,46</td> </tr> <tr> <td></td> <td style="text-align: right; border-top: 1px solid black;">968.144.023,93</td> </tr> <tr> <td><b>Reichskreditkasse :</b></td> <td></td> </tr> <tr> <td>Compte de virements (en Reichs- mark) .....</td> <td style="text-align: right;">553.330.116,41</td> </tr> <tr> <td>Compte d'échanges de Reichskre- ditkassensch. (en fr. b.).....</td> <td style="text-align: right;">450.000.000,—</td> </tr> <tr> <td></td> <td style="text-align: right; border-top: 1px solid black;">1.003.330.116,41</td> </tr> <tr> <td><b>Crédit à l'économie privée :</b></td> <td></td> </tr> <tr> <td>Effets et chèques .....</td> <td style="text-align: right;">10.649.688,—</td> </tr> <tr> <td>Avances et prêts .....</td> <td style="text-align: right;">48.438.582,68</td> </tr> <tr> <td></td> <td style="text-align: right; border-top: 1px solid black;">59.088.270,68</td> </tr> <tr> <td><b>Crédit à l'État et aux collectivités publiques :</b></td> <td></td> </tr> <tr> <td>Billon et chèques postaux .....</td> <td style="text-align: right;">742.093,40</td> </tr> <tr> <td>Créances sur l'Etat :</td> <td></td> </tr> <tr> <td>Office des chèques postaux. —</td> <td></td> </tr> <tr> <td>Convention du 3 août 1940. —</td> <td style="text-align: right;">3.059.148.410,95</td> </tr> <tr> <td></td> <td style="text-align: right; border-top: 1px solid black;">3.059.890.504,35</td> </tr> <tr> <td>Billets Banque Nationale de Belgique.....</td> <td style="text-align: right;">23.813.600,—</td> </tr> <tr> <td>Comptes transitoires .....</td> <td style="text-align: right;">3.636,—</td> </tr> <tr> <td>Capital non versé .....</td> <td style="text-align: right;">120.000.000,—</td> </tr> <tr> <td></td> <td style="text-align: right; border-top: 1px solid black; border-bottom: 3px double black;">Fr. 5.913.194.494,89</td> </tr> </table>	Or .....	fr. 11.008.959,74	<b>Billets et monnaies étrangers :</b>		Reichskreditkassenscheine .....	17.375.689,10	Autres .....	650.539.694,68		667.915.383,78	<b>Créances en devises étrangères :</b>		Deutsche Reichsbank .....	23.143.999,47	Deutsche Verrechnungskasse.....	945.000.024,46		968.144.023,93	<b>Reichskreditkasse :</b>		Compte de virements (en Reichs- mark) .....	553.330.116,41	Compte d'échanges de Reichskre- ditkassensch. (en fr. b.).....	450.000.000,—		1.003.330.116,41	<b>Crédit à l'économie privée :</b>		Effets et chèques .....	10.649.688,—	Avances et prêts .....	48.438.582,68		59.088.270,68	<b>Crédit à l'État et aux collectivités publiques :</b>		Billon et chèques postaux .....	742.093,40	Créances sur l'Etat :		Office des chèques postaux. —		Convention du 3 août 1940. —	3.059.148.410,95		3.059.890.504,35	Billets Banque Nationale de Belgique.....	23.813.600,—	Comptes transitoires .....	3.636,—	Capital non versé .....	120.000.000,—		Fr. 5.913.194.494,89	<table style="width: 100%; border-collapse: collapse;"> <tr> <td style="width: 80%;">Banque Nationale de Belgique.....</td> <td style="text-align: right;">fr. 1.488.092.432,75</td> </tr> <tr> <td><b>Office des chèques postaux :</b></td> <td></td> </tr> <tr> <td>Avoirs de tiers .....</td> <td style="text-align: right;">3.836.565.000,—</td> </tr> <tr> <td>à déduire : placements effectués</td> <td></td> </tr> <tr> <td>pour son compte .....</td> <td style="text-align: right;">491.246.479,20</td> </tr> <tr> <td></td> <td style="text-align: right; border-top: 1px solid black;">3.345.318.520,80</td> </tr> <tr> <td><b>Dépôts et avoirs en comptes de virements :</b></td> <td></td> </tr> <tr> <td>Reichskreditkasse. — Compte</td> <td></td> </tr> <tr> <td>francs belges .....</td> <td style="text-align: right;">605.200.000,—</td> </tr> <tr> <td>Autres dépôts et avoirs.....</td> <td style="text-align: right;">313.090.138,56</td> </tr> <tr> <td></td> <td style="text-align: right; border-top: 1px solid black;">918.290.138,56</td> </tr> <tr> <td>Comptes transitoires .....</td> <td style="text-align: right;">5.882.095,10</td> </tr> <tr> <td>Capital .....</td> <td style="text-align: right;">150.000.000,—</td> </tr> <tr> <td><b>Bénéfice net .....</b></td> <td style="text-align: right; border-top: 1px solid black; border-bottom: 3px double black;"><b>5.611.307,68</b></td> </tr> </table>	Banque Nationale de Belgique.....	fr. 1.488.092.432,75	<b>Office des chèques postaux :</b>		Avoirs de tiers .....	3.836.565.000,—	à déduire : placements effectués		pour son compte .....	491.246.479,20		3.345.318.520,80	<b>Dépôts et avoirs en comptes de virements :</b>		Reichskreditkasse. — Compte		francs belges .....	605.200.000,—	Autres dépôts et avoirs.....	313.090.138,56		918.290.138,56	Comptes transitoires .....	5.882.095,10	Capital .....	150.000.000,—	<b>Bénéfice net .....</b>	<b>5.611.307,68</b>
Or .....	fr. 11.008.959,74																																																																																		
<b>Billets et monnaies étrangers :</b>																																																																																			
Reichskreditkassenscheine .....	17.375.689,10																																																																																		
Autres .....	650.539.694,68																																																																																		
	667.915.383,78																																																																																		
<b>Créances en devises étrangères :</b>																																																																																			
Deutsche Reichsbank .....	23.143.999,47																																																																																		
Deutsche Verrechnungskasse.....	945.000.024,46																																																																																		
	968.144.023,93																																																																																		
<b>Reichskreditkasse :</b>																																																																																			
Compte de virements (en Reichs- mark) .....	553.330.116,41																																																																																		
Compte d'échanges de Reichskre- ditkassensch. (en fr. b.).....	450.000.000,—																																																																																		
	1.003.330.116,41																																																																																		
<b>Crédit à l'économie privée :</b>																																																																																			
Effets et chèques .....	10.649.688,—																																																																																		
Avances et prêts .....	48.438.582,68																																																																																		
	59.088.270,68																																																																																		
<b>Crédit à l'État et aux collectivités publiques :</b>																																																																																			
Billon et chèques postaux .....	742.093,40																																																																																		
Créances sur l'Etat :																																																																																			
Office des chèques postaux. —																																																																																			
Convention du 3 août 1940. —	3.059.148.410,95																																																																																		
	3.059.890.504,35																																																																																		
Billets Banque Nationale de Belgique.....	23.813.600,—																																																																																		
Comptes transitoires .....	3.636,—																																																																																		
Capital non versé .....	120.000.000,—																																																																																		
	Fr. 5.913.194.494,89																																																																																		
Banque Nationale de Belgique.....	fr. 1.488.092.432,75																																																																																		
<b>Office des chèques postaux :</b>																																																																																			
Avoirs de tiers .....	3.836.565.000,—																																																																																		
à déduire : placements effectués																																																																																			
pour son compte .....	491.246.479,20																																																																																		
	3.345.318.520,80																																																																																		
<b>Dépôts et avoirs en comptes de virements :</b>																																																																																			
Reichskreditkasse. — Compte																																																																																			
francs belges .....	605.200.000,—																																																																																		
Autres dépôts et avoirs.....	313.090.138,56																																																																																		
	918.290.138,56																																																																																		
Comptes transitoires .....	5.882.095,10																																																																																		
Capital .....	150.000.000,—																																																																																		
<b>Bénéfice net .....</b>	<b>5.611.307,68</b>																																																																																		

85

### Comptes d'ordre au 31 décembre 1940.

Déposants d'or.....	fr. 137.704,—
Effets à l'encaissement chez les correspondants .....	11.983.252,72
Nantissements des comptes d'avances sur fonds publics .....	279.450.202,50
Valeurs déposées en garantie .....	7.601.383,—
Valeurs de l'Office des chèques postaux .....	495.000.000,—

### COMPTE DE PROFITS ET PERTES AU 31 DECEMBRE 1940.

Débit.	Crédit.																
<table style="width: 100%; border-collapse: collapse;"> <tr> <td style="width: 80%;">Réescompte au 31 décembre 1940 .....</td> <td style="text-align: right;">fr. 38.345,10</td> </tr> <tr> <td>Frais de constitution .....</td> <td style="text-align: right;">57.727,50</td> </tr> <tr> <td>Frais généraux.....</td> <td style="text-align: right;">7.201.279,60</td> </tr> <tr> <td>Bénéfice net .....</td> <td style="text-align: right;">5.611.307,68</td> </tr> <tr> <td></td> <td style="text-align: right; border-top: 1px solid black;">Fr. 12.908.659,88</td> </tr> </table>	Réescompte au 31 décembre 1940 .....	fr. 38.345,10	Frais de constitution .....	57.727,50	Frais généraux.....	7.201.279,60	Bénéfice net .....	5.611.307,68		Fr. 12.908.659,88	<table style="width: 100%; border-collapse: collapse;"> <tr> <td style="width: 80%;">Escompte, change, intérêts .....</td> <td style="text-align: right;">fr. 12.554.212,25</td> </tr> <tr> <td>Bénéfices divers .....</td> <td style="text-align: right;">354.447,63</td> </tr> <tr> <td></td> <td style="text-align: right; border-top: 1px solid black;">Fr. 12.908.659,88</td> </tr> </table>	Escompte, change, intérêts .....	fr. 12.554.212,25	Bénéfices divers .....	354.447,63		Fr. 12.908.659,88
Réescompte au 31 décembre 1940 .....	fr. 38.345,10																
Frais de constitution .....	57.727,50																
Frais généraux.....	7.201.279,60																
Bénéfice net .....	5.611.307,68																
	Fr. 12.908.659,88																
Escompte, change, intérêts .....	fr. 12.554.212,25																
Bénéfices divers .....	354.447,63																
	Fr. 12.908.659,88																
<table style="width: 100%; border-collapse: collapse;"> <tr> <td style="width: 60%;"><b>RÉPARTITION DU BÉNÉFICE NET.....</b></td> <td style="text-align: right;"><b>5.611.307,68</b></td> </tr> <tr> <td>5 p. c. à la réserve légale .....</td> <td style="text-align: right;">280.565,38</td> </tr> <tr> <td>Réserve spéciale .....</td> <td style="text-align: right;">5.330.742,30</td> </tr> <tr> <td></td> <td style="text-align: right; border-top: 1px solid black; border-bottom: 3px double black;">Fr. 5.611.307,68</td> </tr> </table>		<b>RÉPARTITION DU BÉNÉFICE NET.....</b>	<b>5.611.307,68</b>	5 p. c. à la réserve légale .....	280.565,38	Réserve spéciale .....	5.330.742,30		Fr. 5.611.307,68								
<b>RÉPARTITION DU BÉNÉFICE NET.....</b>	<b>5.611.307,68</b>																
5 p. c. à la réserve légale .....	280.565,38																
Réserve spéciale .....	5.330.742,30																
	Fr. 5.611.307,68																

## LES BANQUES D'ÉMISSION ÉTRANGÈRES.

Nederlandsche Bank.  
(millions de florins).

DATES	Encaisse or	Portefeuille-effets		Avances sur nantissements			Billets en circulation	Comptes courants créditeurs (particuliers et Trésor)	Rapport de l'encaisse or aux engagements à vue %
		sur la Hollande	sur l'étranger	de titres	de marchand. et warrants	Total			
1938 Moyenne annuelle.....	1.464	10,0	4,8	295	1,3	296	944	870	80,74
1939 Moyenne annuelle.....	1.213	25,5	2,3	233	1,5	235	1.056	466	79,64
1939 9 octobre .....	1.104	35,2	1,6	225	1,6	227	1.129	291	77,79
6 novembre .....	1.104	17,9	1,6	212	1,7	213	1.114	272	79,59
4 décembre .....	1.024	48,2	1,6	215	4,4	219	1.158	195	75,65
1940 8 janvier .....	1.014	9,2	1,6	239	3,9	243	1.117	195	77,25
5 février .....	1.014	25,7	1,6	244	4,1	248	1.118	228	75,29
4 mars .....	1.014	80,6	1,6	239	4,6	244	1.140	256	72,60
8 avril .....	1.235	9,7	0,7	203	3,9	207	1.109	364	(1) 83,84
6 mai .....	1.160	9,9	0,7	216	1,8	218	1.159	255	82,07
10 juin .....	1.115	69,6	0,3	225	1,7	226	1.235	209	77,23
8 juillet .....	1.116	76,1	0,3	221	1,4	222	1.246	204	76,92
5 août .....	1.128	94,8	0,3	221	1,3	222	1.287	194	76,17
9 septembre .....	1.120	85,6	0,3	206	1,0	207	1.313	182	74,96
7 octobre .....	1.133	125,1	0,3	206	1,0	207	1.357	191	73,18
4 novembre .....	1.117	187,9	0,3	197	1,0	198	1.422	192	69,19
9 décembre .....	1.100	225,7	15,4	197	0,8	198	1.492	187	65,50

(1) Augmentation provenant de la réévaluation de l'or de l'encaisse.

Banque Nationale Suisse  
(millions de francs suisses).

DATES	Encaisse-or	Disponibilités à l'étranger	Portefeuille-effets sur la Suisse	Avances sur nantissements	Correspondants	Billets en circulation	Autres engagements à vue	Rapport de l'encaisse et des devises à l'ensemble des engagements à vue %
1938 Moyenne annuelle.....	2.852	394	35,7	22,8	15,5	1.558.	1.807	96,46
1939 Moyenne annuelle.....	2.525	281	93,4	36,9	6,2	1.806	1.179	94,01
1939 7 octobre .....	2.419	278	86,6	45,4	5,2	2.043	823	94,10
7 novembre .....	2.353	316	86,4	60,2	7,1	2.002	852	93,55
7 décembre .....	2.307	335	87,6	61,4	5,0	1.990	834	93,55
1940 6 janvier .....	2.259	366	97,4	68,2	7,4	1.983	824	93,51
7 février .....	2.211	333	172,3	59,4	5,9	1.939	848	91,25
7 mars .....	2.177	311	277,4	50,5	5,9	1.980	844	88,08
6 avril .....	2.145	310	171,2	68,7	5,9	1.986	720	90,72
7 mai .....	2.124	247	272,9	82,1	8,2	2.007	729	86,64
7 juin .....	2.134	364	198,2	124,9	6,7	2.216	566	89,78
6 juillet .....	2.133	429	292,1	98,5	6,0	2.214	747	86,53
7 août .....	2.114	503	239,9	59,7	5,9	2.123	803	89,41
7 septembre .....	2.119	554	215,4	52,9	5,0	2.087	867	90,46
7 octobre .....	2.124	700	267,0	45,1	4,9	2.087	1.050	90,01
7 novembre .....	2.164	893	173,1	38,4	5,7	2.128	1.141	93,53
6 décembre .....	2.173	969	226,0	35,4	6,4	2.165	1.231	92,25

Reichsbank  
(millions de R.M.).

DATES	Couverture de l'or et des devises	Portefeuille effets, chèques et effets du Trésor du Reich	Valeurs achetées en vertu du §13, n° 3 (valeurs serv. de cov. additionn.)	Avances sur nantissement	Monnaies divisionnaires allemandes	Billets en circulation	Divers engagements à vue	Couverture de l'or et de devises à l'ensemble des engagements à vue %
1939 Moyenne du 23 juin à fin décembre	76,9	9.350	1.063	32,2	236	9.987	1.391	0,68
1939 7 septembre .....	76,8	10.592	1.063	32,0	63	10.970	1.611	0,61
7 octobre .....	76,7	9.754	1.349	20,9	237	10.695	1.395	0,63
7 novembre .....	76,6	9.625	1.218	34,9	345	10.583	1.552	0,63
7 décembre .....	77,1	9.921	942	38,8	371	10.922	1.606	0,62
1940 6 janvier .....	77,3	11.220	654	27,0	365	11.414	1.617	0,59
7 février .....	77,6	11.043	252	23,8	367	11.343	1.544	0,60
7 mars .....	77,3	11.668	106	26,7	502	11.724	1.589	0,58
6 avril .....	77,7	12.027	141	23,8	540	11.947	1.679	0,67
7 mai .....	77,3	11.918	218	23,5	512	12.227	1.886	0,55
31 juillet .....	77,6	12.613	114	28,5	228	12.750	1.620	0,54
7 août .....	77,8	12.671	98	18,8	241	12.520	1.650	0,55
7 septembre .....	77,4	12.783	51	18,4	188	12.626	1.579	0,54
7 octobre .....	77,2	13.062	51	14,5	176	12.659	1.580	0,54
7 novembre .....	77,6	13.050	52	18,4	184	12.676	1.696	0,54
7 décembre .....	77,8	13.364	51	23,5	157	13.060	1.749	0,53

### Federal Reserve Banks.

Situations hebdomadaires  
(en millions de \$).

86

DATES	RÉSERVES		EFFETS		Fonds publics nationaux	Billets (Federal Reserve Notes)	Dépôts (Banques associées, Trésor, etc.)	Rapport des réserves aux engagements à vue %
	Certificats- or sur le Trésor	Autres réserves	escomptés	achetés sur le marché libre				
1938 Moyenne annuelle.....	10.423	402	8,6	0,5	2.564	4.200	8.980	82,1
1939 Moyenne annuelle.....	13.561	362	5,1	0,4	2.581	4.553	11.753	85,4
1939 9 août .....	13.923	349	4,9	0,5	2.443	4.551	11.950	86,5
6 septembre .....	14.461	308	6,0	0,5	2.594	4.684	12.505	85,9
4 octobre .....	14.705	325	6,7	0,5	2.785	4.732	12.916	85,2
8 novembre .....	14.867	324	6,5	—	2.687	4.817	12.875	85,9
6 décembre .....	15.008	291	8,1	—	2.512	4.900	12.747	86,7
1940 10 janvier .....	15.394	370	6,8	—	2.477	4.886	13.162	87,3
7 février .....	15.630	387	6,8	—	2.477	4.837	13.471	87,5
6 mars .....	15.878	356	3,0	—	2.477	4.889	13.634	87,6
17 avril .....	16.298	388	2,5	—	2.467	4.931	14.032	88,0
8 mai .....	16.506	366	2,8	—	2.467	4.955	14.191	88,1
5 juin .....	17.064	349	2,8	—	2.477	5.065	14.643	88,4
24 juillet .....	18.127	380	2,7	—	2.450	5.223	15.535	89,2
7 août .....	18.287	359	3,2	—	2.446	5.281	15.596	89,3
4 septembre .....	18.643	323	5,5	—	2.434	5.391	15.825	89,4
9 octobre .....	19.044	319	8,0	—	2.399	5.479	16.080	89,8

### Sveriges Riksbank.

Situations à fin de mois  
(en millions de Kr.).

ÉPOQUES (fin d'année ou de mois)	Encaisse or (1)	Fonds d'Etat et oblig. suéd. ; effets payabl. en Suède prêts et avances	Fonds d'Etat étr. effets payables à l'étr. solde compt. cour. à l'étranger	Actifs divers	Billets en circulation	COMPTES COURANTS				Divers Passifs	Droit d'émission total (2)	RAPPORT en % (3)	
						de l'Etat	de banques commerciales	autres	Ensemble			de l'encaisse métall. aux billets en circulation	de l'encaisse métallique au droit d'émission
1940 Janvier .....	569	600	406	484	1.351	195	141	4,1	340	315	2.089	80,19	51,88
Février .....	481	745	485	532	1.349	310	54	9,3	373	474	2.146	67,88	42,68
Mars .....	382	738	505	498	1.342	138	76	8,8	223	504	1.805	54,21	41,45
Avril .....	395	881	453	740	1.537	301	68	6,1	375	510	1.855	48,96	40,57
Mai .....	416	969	432	783	1.467	121	52	5,6	179	892	1.935	54,02	40,96
Juin .....	438	895	437	770	1.478	88	46	5,6	139	862	2.018	56,44	41,33
Juillet .....	380	727	578	773	1.430	136	155	4,7	295	669	1.800	50,70	39,19
Août .....	338	693	685	766	1.451	92	171	7,9	271	688	1.639	44,43	39,32
Septembre .....	335	709	753	863	1.470	188	167	5,7	361	765	1.626	43,42	39,24
Octobre .....	331	700	774	825	1.437	187	212	5,3	404	734	1.611	43,89	39,14
Novembre.....	345	674	801	783	1.399	267	184	4,7	455	685	1.666	47,05	39,50

(1) Jusqu'en décembre 1939, la couverture métallique comprend l'or de la banque déposé en Suède, augmenté, à concurrence de 15 p. c. du total de la couverture métallique, de l'or déposé à l'étranger. A dater de janvier 1940, la couverture métallique est constituée par la totalité de l'or déposé en Suède et à l'étranger.

(2) Le contingent d'émission est fixé au double de l'encaisse métallique plus 350 millions de Kr. Pour établir cette limite, l'encaisse métallique est évaluée, à partir de janvier 1940, sur la base du prix courant de l'or.

(3) L'encaisse est évaluée au prix courant de l'or.

---

Anciens Etabl. d'imprimerie  
**TH. DEWARICHET**  
J., M., G. et L. Dewarichet,  
Frs et Srs, soc. en nom coll.,  
16, rue du Bois-Sauvage, 16  
— BRUXELLES —

---

18000