

TABLE DES MATIÈRES.

STATISTIQUES MENSUELLES COURANTES. (Les renseignements précédés de la lettre « p » sont provisoires.)

Tableau no.	Page.	Tableau no.	Page.
Le marché de l'argent et des capitaux.		Le mouvement des affaires.	
2	Taux d'escompte et de prêts 74	35	Activité des Chambres de compensation 81
14	Cours comparés de quelques fonds publics 74	36	Mouvement des chèques postaux .. 82
15	Indice mensuel des actions à la Bourse de Bruxelles (Période 1936 à 1938 = 100) 75	La production.	
	Mouvement des opérations à la Bourse de Bruxelles 75	56	Productions diverses 82
16	Cours et rendements des principaux types d'obligations 75	57	Activité de la construction 82
17	Emissions des sociétés industrielles et commerciales belges et congolaises :	La consommation.	
	Tableau rétrospectif 75	65	Indices des ventes à la consommation (Période 1936 à 1938 = 100).. 83
	Détail des émissions : février 1942 76	66	Consommation de tabac 83
19	Opérations bancaires du Crédit Communal 77	Le chômage.	
20	Inscriptions hypothécaires 77	80	Nombre de chômeurs contrôlés 83
Les finances publiques.		Statistiques bancaires.	
25	Situation de la dette publique 77	85	Situations de la Banque Nationale de Belgique 84
	Situation des avoirs en effets publics de la Banque Nationale de Belgique et de la Banque d'Emission à Bruxelles 77		Situations de la Banque d'Emission à Bruxelles 84
26	Rendement des impôts 78		Situations réunies de la Banque Nationale de Belgique et de la Banque d'Emission à Bruxelles .. 84
	Graphiques 78		Situation trimestrielle, par coupures, de la circulation fiduciaire de la Banque Nationale de Belgique 85
Les revenus et l'épargne.		86	Banques d'émission étrangères :
30	Rendement des sociétés anonymes belges :		Situations Banque de France .. 86
	Janvier 1942 79		» Nederlandsche Bank .. 86
	Février 1942 80		» Banque Nation. Suisse 86
	Tableau rétrospectif 81		» Deutsche Reichsbank.. 87
31	Caisse Générale d'Epargne et de Retraite :		» Federal Reserve Banks 87
	Dépôts sur livrets particuliers à la Caisse d'Epargne 81		» Sveriges Riksbank 87
	Versements inscrits aux comptes des affiliés à la Caisse de Retraite 81		
SUJETS SPECIAUX : Relevé de la fortune mobilière en Belgique au 5 janvier 1942 :			
I. — Valeur nominale 88			
II. — Valeur boursière et indice annuel de l'ensemble des titres cotés aux Bourses de Bruxelles et d'Anvers 89			
LEGISLATION ECONOMIQUE 90 à 92			

STATISTIQUES MENSUELLES COURANTES

LE MARCHÉ DE L'ARGENT ET DES CAPITAUX.

TAUX D'ESCOMPTE ET DE PRETS (en %).

2

ÉPOQUES	TAUX OFFICIELS DE LA BANQUE NATIONALE DE BELGIQUE				CALL-MONEY Marché
	Escompte		Prêts et avances sur effets publics (*)		
	acceptations com- merciales et warrants	traites non acceptées et promesses	ayant maximum 120 jours à courir	ayant plus de 120 jours à courir	
<i>Moyennes annuelles :</i>					
1940.....	2,03	3,03	2,03	3,03	1,25 (1)
1941.....	2,—	3,—	2,—	3,—	0,78
<i>Moyennes mensuelles :</i>					
1941 Septembre.....	2,—	3,—	2,—	3,—	0,75
Octobre.....	2,—	3,—	2,—	3,—	0,75
Novembre.....	2,—	3,—	2,—	3,—	0,75
Décembre.....	2,—	3,—	2,—	3,—	0,75
1942 Janvier.....	2,—	3,—	2,—	3,— (2)	0,75
Février.....	2,—	3,—	2,—	3,— (2)	0,75
Mars.....	2,—	3,—	2,—	3,— (2)	0,75

N. B. — Les taux de la Banque d'Emission à Bruxelles sont les mêmes que ceux de la Banque Nationale de Belgique.

(*) Quotité de l'avance en mars 1942 :

Taux de 2 % :		Taux de 3 % :	
Prêts et avances en compte-courant sur effets publics ayant maximum 120 jours à courir	95 %	Prêts et avances en compte-courant sur effets publics à plus de 120 jours :	
		a) Certificats de Trésorerie et certificats de l'Em- prunt de l'Indépendance	95 %
		b) Obligations décennales (1940-1950)	90 %
		c) Certificats de Trésorerie à cinq ans (1941-1946), 3 1/2 p. c. (2)	90 %
		d) Autres effets publics	80 %

(1) Moyenne de neuf mois (pas de cotations du 10 mai au 13 août 1940).

(2) Depuis le 29 janvier 1942, les prêts et avances sur certificats de Trésorerie 3 1/2 % à 5 ans (arrêté du 25 octobre 1941) sont accordés au taux de 3 1/2 % (quotité de l'avance : 90 %).

14

COURS COMPARÉS DE QUELQUES FONDS PUBLICS.

DÉSIGNATION DES TITRES	Cotation pour	COURS AU			
		1 ^{er} mai 1940	2 février 1942	2 mars 1942	1 ^{er} avril 1942
I. — DETTE INTÉRIEURE DIRECTE DE L'ÉTAT BELGE (Intérêts à bonifier).					
Dettes 2 1/2 %	100,—	51,75	69,25	69,60	70,15
Dettes 3 %, 2 ^e série	100,—	65,80	83,75	83,80	84,35
Dettes 3 1/2 %, 1937	100,—	69,25	88,90	89,25	89,30
Dettes Unifiées 4 %	100,—	79,50	99,25	99,25	99,25
Obligations décennales (1940-1950), 4 %	100,—	—	100,30	100,35	100,45
Certificats de Trésorerie à 5 ans, 3 1/2 %, 1941-1946, 1 ^{re} tranche.....	100,—	—	99,20	99,35	99,75
Emprunt à lots, 1932, 4 %	525,—	451,—	554,—	558,—	562,—
Emprunt à lots 1933, 4 %	1.050,—	901,—	1.108,—	1.117,—	1.127,—
Emprunt à lots 1938 (3 1/2 % jusqu'en 1947; ensuite 4 %).....	500,—	411,—	509,—	512,—	518,—
Emprunt à lots 1941 (3 % jusqu'en 1946; 3 1/2 % de 1946 à 1951; ensuite 4 %).....	1.000,—	—	996,—	994,—	992,—
II. — DETTE INDIRECTE ET DETTE GARANTIE PAR L'ÉTAT (Intérêts à bonifier).					
Domages de guerre à lots 1921, 4 %	250,—	204,—	256,—	255,—	252,—
Domages de guerre à lots 1922, 4 %	262,50	216,—	274,—	276,—	275,—
Domages de guerre à lots 1923, 4 %	525,—	443,—	541,—	546,—	546,—
Société Nationale des Chemins de fer belges (tranche suisse) action privilégiée 6 %	500,—	511,—	656,—	683,—	680,—
Société Nationale des Chemins de fer belges (tranche hollandaise) action privilégiée 6 %	500,—	510,—	665,—	675,—	670,—
Société Nationale des Chemins de fer belges (tranche belge) action privilégiée 4 %	500,—	391,—	530,—	521,—	523,—
(*) Société Nationale des Chemins de fer vicinaux, 3 %, coupon janvier-juillet	100,—	56,—	81,45	82,20	82,—
Société Intercommunale de la Rive Gauche de l'Escaut, 4 1/4 %	100,—	78,25	100,45	101,50	102,50
Société Nationale des Distributions d'Eau, 4 %	100,—	—	100,05	101,—	101,—
III. — DETTE DIRECTE DE LA COLONIE (titres bloqués, liquidés par transfert).					
<i>Sans coupons d'intérêt :</i> Congo belge, emprunt à lots 1888.....	100,—	120,50	210,—	217,—	217,—
<i>Intérêts à bonifier:</i>					
Dettes coloniales 1904, 3 %	100,—	64,45	73,75	74,50	74,—
Dettes coloniales 1906, 4 %	100,—	78,—	93,—	92,—	92,—
Dettes coloniales 1936, 4 %	100,—	77,50	92,75	93,—	92,20
(*) Dettes coloniales 1937, 3 1/2 %	100,—	65,50	83,50	83,15	82,40

(*) Les coupons des emprunts ci-dessus sont nets d'impôts; ceux passibles d'un impôt de 2 p. c. sont marqués d'un astérisque.

**INDICE MENSUEL DES ACTIONS A LA BOURSE
DE BRUXELLES.**

Période 1936 à 1938 = 100.

**MOUVEMENT DES
OPERATIONS A LA BOURSE
DE BRUXELLES (1).**

Source : Commission de la Bourse de Bruxelles.

15

DATES	Indice global	TYPES DOMINANTS										Divers	PÉRIODES	Nombre de séances	Nombre de titres traités (milliers de titres)	Capitaux traités (millions de francs)		
		Assurances, banques et sociétés à portefeuille	Tramways, chemins de fer et vicinaux	Tramways et électricité (trusts)	Gas et électricité	Métallurgie	Charbonnages	Zincs, plombs, mines	Glaceries et verreries	Textiles et soieries	Coloniales						Construction	Produits chimiques
1941 1 ^{er} Juillet	174	158	162	151	162	153	301	144	142	184	190	212	146	153	1941 Janvier	21	1.208	1.103
1 ^{er} Août	176	166	161	149	155	153	301	132	147	187	201	207	144	155	Février	20	971	940
1 ^{er} Septembre	185	173	168	150	163	161	320	138	152	205	210	238	155	168	Mars	21	1.411	1.388
1 ^{er} Octobre	203	186	173	171	179	350	147	169	216	232	252	180	183	186	Avril	20	948	979
1 ^{er} Novembre	214	207	180	191	188	173	344	150	169	234	257	257	184	186	Mai	20	1.563	1.398
1 ^{er} Décembre	252	248	204	239	221	200	378	183	187	243	310	275	222	215	Juin	20	1.201	1.192
1942 5 Janvier	252	258	218	228	214	209	378	177	192	249	309	279	222	213	Juillet	23	864	894
2 Février	238	245	208	219	202	202	368	170	182	233	285	259	207	201	Août	20	682	738
2 Mars	227	229	198	203	193	187	347	166	170	223	279	250	193	190	Septembre	22	1.067	1.094
1 ^{er} Avril	212	210	178	196	172	158	310	146	158	205	277	238	166	181	Octobre	23	1.358	1.404
															Novembre	20	1.606	1.645
															Décembre	21	1.597	1.791
															1942 Janvier	20	1.022	1.241
															Février	20	771	882
															Mars	22	924	1.122

(1) Concerne le volume des transactions en titres à revenu variable et celui des transactions en titres à revenu fixe, à l'exception : 1. des dettes directes de l'Etat; 2. des dommages de Guerre 1922; 3. de l'ensemble des dettes coloniales de 1887 à 1937.

COURS ET RENDEMENTS DES PRINCIPAUX TYPES D'OBLIGATIONS.

DATES	TYPES DOMINANTS								OBLIGATIONS DE SOCIÉTÉS Types divers	
	Cours				Rendement (eu égard au cours seulement)				Rendement net moyen	Valeur boursière moyenne
	I Dette unifiée 4 %	II Dette coloniale 1936 4 %	III Provinces, villes et communes 4 %	IV Entreprises industrielles et commerc. 4 1/2 %	I Dette unifiée 4 %	II Dette coloniale 1936 4 %	III Provinces, villes et communes 4 %	IV Entreprises industrielles et commerc. 4 1/2 %		
1941 1 ^{er} Juillet	97,90	91,10	93,99	102,09	4,09	4,39	4,13	4,41	4,56	102,59
1 ^{er} Août	98,30	91,25	93,61	100,04	4,07	4,38	4,15	4,50	4,62	101,21
1 ^{er} Septembre	98,65	91,25	94,09	100,49	4,05	4,38	4,13	4,48	4,61	101,43
1 ^{er} Octobre	98,75	92,10	93,99	101,49	4,05	4,34	4,13	4,43	4,57	102,34
3 Novembre	98,75	92,25	93,96	101,12	4,05	4,34	4,13	4,45	4,56	102,75
1 ^{er} Décembre	98,75	91,25	90,91	100,17	4,05	4,38	4,27	4,49	4,60	101,73
1942 5 Janvier	98,75	91,20	92,20	101,12	4,05	4,39	4,21	4,45	4,59	101,84
2 Février	99,25	92,75	96,21	104,48	4,03	4,31	4,16	4,31	4,35	104,98
2 Mars	99,25	93,—	96,62	103,24	4,03	4,30	4,14	4,36	4,34	105,02
1 ^{er} Avril	99,25	92,20	95,90	102,19	4,03	4,34	4,17	4,40	4,39	103,92

16

N. B. — Méthode d'établissement : voir Bulletin d'Information et de Documentation de mars 1939, p. 187.

EMISSIONS DES SOCIÉTÉS INDUSTRIELLES ET COMMERCIALES BELGES ET CONGOLAISES.

Tableau rétrospectif (milliers de francs).

PÉRIODES	CONSTITUTIONS DE SOCIÉTÉS				AUGMENTATIONS DE CAPITAL (S. A., soc. en comm. par actions et S. P. R. L.)			ÉMISS. D'OBLIGATIONS	Ensemble des émissions	LIBÉRATIONS AUTRES QU'EN ESPÈCES		Emissions nettes (3)
	S. A. et en com. p. a.		S. P. R. L.		Capital ancien	Augm. nominale	Montant libéré sur valeur nominale			Montant nominal	Montant nominal	
	Montant nominal	Montant libéré sur valeur nominale	Montant nominal	Montant libéré sur valeur nominale								
1940	416.916	266.141	131.508	126.709	700.021	949.537	914.892	500	1.498.461	286.411	737.942	283.989
1941	462.955	379.115	176.637	170.468	3.182.147	2.716.183	2.618.893	208.604	3.564.379	498.909	2.117.722	762.831
1941 2 premiers mois	42.036	38.024	20.430	17.464	187.601	188.928	184.518	30.000	281.394	35.456	146.100	88.450
1942 2 premiers mois	5.970	5.372	43.775	43.110	50.275	43.287	34.513	—	93.032	39.787	17.584	25.749
1941 Avril	109.822	59.764	8.300	8.050	571.813	269.109	264.209	30.161	417.392	46.473	212.091	103.970
Mai	43.896	39.779	7.682	7.277	270.739	292.417	289.569	20.400	364.395	40.337	231.481	85.344
Juin	43.575	39.924	5.973	5.701	219.185	311.064	298.942	20.562	381.174	43.361	245.984	75.784
Juillet	25.754	22.924	3.674	3.632	595.807	375.027	366.904	—	404.455	31.597	320.958	41.000
Août	56.525	49.877	6.127	6.027	138.965	138.677	130.807	2.800	204.129	29.201	104.362	55.948
Septembre	52.779	46.570	4.355	4.355	356.845	289.577	284.317	—	346.711	51.463	225.103	60.476
Octobre	19.260	19.260	6.266	6.266	161.054	200.771	193.381	—	226.297	18.711	176.294	23.902
Novembre	12.400	11.315	13.171	12.845	114.339	194.210	190.010	100.000	319.781	22.522	156.710	134.938
Décembre	16.717	15.687	91.260	89.452	396.556	360.881	322.204	4.681	473.539	124.046	241.679	66.299
1942 Janvier	2.000	1.402	22.385	21.815	20.728	15.947	10.532	—	40.332	20.324	1.905	11.645
Février	3.970	3.970	21.390	21.295	29.547	27.340	23.981	—	52.700	19.463	15.679	14.104

17

(1) Compris dans les constitutions et les augmentations de capital. — (2) Comprises dans les augmentations de capital. — (3) Comprennent les montants libérés sur souscriptions d'actions, les émissions d'obligations, les primes d'émission (voir détail des émissions), moins les libérations autres qu'en espèces.

EMISSIONS DES SOCIETES INDUSTRIELLES ET COMMERCIALES BELGES ET CONGOLAISES.

Détail des émissions
(milliers de francs).

FEVRIER 1942.

RUBRIQUES	CONSTITUTIONS DE SOCIÉTÉS (1)					AUGMENTATIONS DE CAPITAL (sociétés anonymes) (sociétés en commandite par actions) (sociétés de personnes à responsabilité limitée)			ÉMISSIONS D'OBLIGATIONS			Primes d'émission (non com- prises dans les mon- tants libérés)	LIBÉRATIONS AUTRES QU'EN ESPÈCES				DISSOL. DE SOCIÉTÉS (1) (sociétés anonymes) (sociétés en commandite par actions) (sociétés de personnes à responsabilité limitée)		RÉDUCTIONS DE CAPITAL (sociétés en commandite par actions) (sociétés de personnes à resp. limitée)				
	anonymes et en commandite par actions		de personnes à responsabilité limitée			Capital ancien	Augmen- tation nominale	Montant libéré sur valeur nominale	Nombre	Montant nominal	dont em- prunts de con- version		Apports en nature		Incorporations de réserves (comprises dans les augmentations de capital)	Liquidations		Fusions		Nombre	Montant		
	Nombre	Montant nominal	Montant libéré sur valeur nominale	Nombre	Montant nominal								Montant libéré sur valeur nominale	de personnes à responsabilité limitée		Augmen- tations de capital	Constitutions de sociétés	anonymes et en commandite par actions	de personnes à responsabilité limitée			Nombre	Montant
						anonymes et en commandite par actions	de personnes à responsabilité limitée	Augmen- tations de capital	Nombre	Montant	Nombre									Montant			
1a Banques privées	---	---	---	---	---	---	---	---	---	---	---	---	---	---	---	---	---	---	---	---	---	---	
1b Banques d'intérêt public	---	---	---	---	---	---	---	---	---	---	---	---	---	---	---	---	---	---	---	---	---	---	
2. Assurances	---	---	---	2	406	400	---	---	---	---	---	---	---	---	---	---	1	250	---	---	---	---	
3. Opérations financières	---	---	---	---	---	---	---	---	---	---	---	---	---	---	---	---	---	---	---	---	---	---	
4. Importations, exportations	---	---	---	---	---	---	---	---	---	---	---	---	---	---	---	---	---	---	---	---	---	---	
5. Commerce de métaux	---	---	---	5	886	886	2	700	740	740	---	---	---	731	---	---	---	---	---	---	---	---	
6. Comm. d'habillem. et d'ameublem.	---	---	---	1	100	100	1	50	250	250	---	---	20	80	---	200	1	250	---	---	---	---	
7. Commerce de produits aliment.	1	250	250	5	1.605	1.560	7	9.683	14.584	11.704	---	---	1.900	311	2.300	7.884	3	1.065	1	200	2	2.729	
8. Commerces divers	4	2.950	2.950	---	---	---	---	---	---	---	---	---	---	---	---	---	---	---	---	---	---	---	
9. Sucrieries	---	---	---	---	---	---	---	---	---	---	---	---	---	---	---	---	---	---	---	---	---	---	
10. Meuneries	---	---	---	---	---	---	---	---	---	---	---	---	---	---	---	---	---	---	---	---	---	---	
11. Brasseries	---	---	---	---	---	---	---	---	---	---	---	---	---	---	---	---	---	---	---	---	---	---	
12. Distilleries	---	---	---	---	---	---	---	---	---	---	---	---	---	---	---	---	---	---	---	---	---	---	
13. Autres industries alimentaires	---	---	---	4	3.900	3.900	2	1.700	800	800	---	---	---	1.595	500	---	---	---	---	---	---	---	
14. Carrières	---	---	---	---	---	---	---	---	---	---	---	---	---	---	---	---	---	---	---	---	---	---	
15. Charbonnages	---	---	---	---	---	---	---	---	---	---	---	---	---	---	---	---	---	---	---	---	---	---	
16. Mines et autres indust. extractives ..	---	---	---	---	---	---	---	---	---	---	---	---	---	---	---	---	---	---	---	---	---	---	
17. Gaz	---	---	---	---	---	---	---	---	---	---	---	---	---	---	---	---	---	---	---	---	---	---	
18. Electricité	---	---	---	---	---	---	---	---	---	---	---	---	---	---	---	---	---	---	---	---	---	---	
19. Constructions électriques	---	---	---	1	110	110	1	50	550	550	---	---	---	110	511	39	1	20	---	---	---	---	
20. Hôtels, théâtres, cinémas	---	---	---	2	1.130	1.130	---	---	---	---	---	---	---	1.104	---	---	---	---	---	---	---	---	
21. Imprimerie, publicité	---	---	---	2	2.400	2.400	---	---	---	---	---	---	---	1.520	---	---	---	---	---	---	---	---	
22. Textiles	---	---	---	1	303	303	1	4.000	1.500	1.500	---	---	---	300	---	---	1	375	---	1	1.050	---	
23. Matér. artific. et produits céramiq.	1	270	270	1	1.000	1.000	1	100	100	5	---	---	20	318	50	---	---	---	---	---	---	---	
24. Métallurgie et construct. mécaniq.	---	---	---	3	350	300	4	2.214	2.316	2.316	---	---	---	156	---	2.316	---	---	---	---	---	---	
25. Construct. (bâtim. et trav. publ.)	---	---	---	3	536	536	1	300	700	351	---	---	---	248	---	---	---	---	---	---	---	---	
26. Papeteries	---	---	---	---	---	---	---	---	---	---	---	---	---	---	---	---	---	---	---	---	---	---	
27. Plantations et sociétés coloniales	---	---	---	---	---	---	---	---	---	---	---	---	---	---	---	---	---	---	---	---	---	---	
28. Produits chimiques	---	---	---	1	4.000	4.000	2	650	500	420	---	---	---	4.000	---	---	---	---	---	---	---	---	
29. Industries du bois	---	---	---	4	540	540	1	3.000	3.000	3.000	---	---	---	422	3.000	---	---	---	---	---	---	---	
30. Tanneries et corroiries	---	---	---	2	925	925	---	---	---	---	---	---	---	850	---	---	---	---	---	---	---	---	
31. Automobiles	---	---	---	---	---	---	---	---	---	---	---	---	---	---	---	---	---	---	---	---	---	---	
32. Verreries et cristalleries	---	---	---	---	---	---	---	---	---	---	---	---	---	---	---	---	---	---	---	---	---	---	
33. Glaceries	---	---	---	---	---	---	---	---	---	---	---	---	---	---	---	---	---	---	---	---	---	---	
34. Industries diverses	---	---	---	2	1.200	1.200	2	7.100	2.300	2.300	---	---	---	1.180	2.240	1	1.500	---	---	---	---	---	
35. Chemins de fer	---	---	---	---	---	---	---	---	---	---	---	---	---	---	---	---	---	---	---	---	---	---	
36. Chemins de fer vicinaux	---	---	---	---	---	---	---	---	---	---	---	---	---	---	---	---	---	---	---	---	---	---	
37. Navigation et aviation	1	500	500	3	1.555	1.555	---	---	---	---	---	---	---	929	---	---	---	---	---	---	---	---	
38. Télégraphe et téléphone	---	---	---	---	---	---	---	---	---	---	---	---	---	---	---	---	---	---	---	---	---	---	
39. Tramways électriques	---	---	---	---	---	---	---	---	---	---	---	---	---	---	---	---	---	---	---	---	---	---	
40. Autobus	---	---	---	---	---	---	---	---	---	---	---	---	---	---	---	---	---	---	---	---	---	---	
41. Transports non dénommés	---	---	---	2	450	450	---	---	---	---	---	---	---	308	---	---	1	85	---	---	---	---	
42. Divers non dénommés	---	---	---	---	---	---	---	---	---	---	---	---	---	---	---	---	---	---	---	---	---	---	
Totaux...	7	3.970	3.970	44	21.390	21.295	25	29.547	27.340	23.981	---	---	---	1.940	14.162	3.361	15.679	10	3.645	1	200	3	3.779

(1) Coopératives : 5 sociétés constituées au capital minimum de 901.000 francs; 1 société dissoute au capital minimum de 2.000 francs.

OPERATIONS BANCAIRES DU CREDIT COMMUNAL.

(Avances et remboursements opérés sur emprunts consentis aux pouvoirs publics et aux organismes d'utilité publique pour le paiement des dépenses.)

**INSCRIPTIONS
HYPOTHECAIRES (1).**

 19
20

PÉRIODES	DÉPENSES EXTRAORDINAIRES		DÉPENSES ORDINAIRES		PÉRIODES	Montant d'après les droits d'inscription perçus
	Prélèvements sur comptes	Remboursements nets	Avances nettes	Remboursements nets		
(milliers de francs)					(milliers de fr.)	
1940	127.007	169.932	211.353	255.341	1940 Moyenne mens. ..	60.377
1941	489.377	262.277	304.669	323.848	1941 Moyenne mens. ..	110.666
1941 Mai	18.686	19.964	35.359	7.663	1941 Avril	172.793
Juin	46.717	12.949	29.057	5.370	Mai	31.815
Juillet	37.993	40.513	20.348	20.571	Juin	107.516
Août	21.593	6.720	23.873	21.037	Juillet	125.854
Septembre	91.171	10.150	17.424	27.578	Août	114.652
Octobre	78.812	6.237	27.142	65.079	Septembre	120.885
Novembre	76.433	47.261	12.084	70.322	Octobre	132.878
Décembre	71.804	62.284	14.334	64.579	Novembre	117.245
1942 Janvier	42.702	17.900	23.468	32.290	Décembre	146.035
Février	130.425	5.774	34.227	115.851	1942 Janvier	150.014
Mars	47.754	6.123	50.707	9.497	Février	116.686

(1) Y compris les renouvellements au bout de quinze ans, qui se montent à environ 1 p. c. du total, mais non compris les hypothèques légales.

LES FINANCES PUBLIQUES.
SITUATION DE LA DETTE PUBLIQUE (*)

(millions de francs).

25

NATURE	30 septembre 1940	31 décembre 1940	31 mars 1941	30 juin 1941	30 sept. 1941	31 déc. 1941
A. — Dette consolidée :						
Dettes intérieures directes	25.451	27.641	29.036	28.883	28.818	31.161
Dettes intérieures indirectes	8.446	8.429	8.334	8.347	8.338	8.330
Dettes extérieures	34.897	36.070	37.420	37.230	37.157	39.491
B. — Dette à moyen terme (1) :						
Dettes intérieures	700	700	1.984	4.529	5.952	6.755
Dettes extérieures	700	700	1.984	4.529	5.952	6.755
C. — Dette à court terme (2) :						
Dettes intérieures	14.119	15.726	18.600	20.240	23.260	25.658
Dettes extérieures	622	623	623	623	619	432
D. — Dette à vue (3) :						
Dettes intérieures	3.059	3.059	3.059	3.059	3.059	3.059

(*) Le montant des dettes extérieures est établi d'après les cours des changes de la Bourse de Bruxelles du 30 avril 1940. Depuis 1936, les emprunts 5 1/2 p. c. 1932 et 1934 sont décomptés sur la base de fr. 195,675 pour 100 fr. français de capital nominal.

(1) Titres à l'échéance de plus d'un an et de cinq ans au maximum.

(2) Titres à l'échéance d'un an et moins.

(3) Bon du Trésor improductif d'intérêt créé en contre-partie des avoirs des particuliers en comptes chèques postaux au 3 a. et 1940, date à laquelle ces avoirs furent virés à la Banque d'Emission à Bruxelles. Leur gestion fut confiée à cette dernière en vertu d'une convention passée entre le Ministère des Finances, la Banque d'Emission à Bruxelles et la Banque Nationale de Belgique. Aucune échéance n'a été fixée pour ce bon.

**SITUATION DES AVOIRS EN EFFETS PUBLICS DE LA BANQUE NATIONALE DE BELGIQUE
ET DE LA BANQUE D'EMISSION A BRUXELLES**

(milliers de francs).

NATURE	BANQUE NATIONALE DE BELGIQUE ET BANQUE D'EMISSION A BRUXELLES					
	30 septembre 1940	31 décembre 1940	31 mars 1941	30 juin 1941	30 septemb. 1941	31 décemb. 1941
A 120 jours au maximum :						
Certificats de Trésorerie (1)	8.548.262	9.218.631	10.415.245	10.575.650	11.196.228	14.300.513
Titres assimilés	180.000	179.265	206.243	199.583	199.244	193.928
A un an au plus (1)	—	19.614	44.284	107.131	228.447	189.470
A cinq ans au plus (1)	—	—	—	—	339.614	620.033
A plus de cinq ans (2)	866.865	1.279.322	1.231.740	1.139.043	1.155.490	1.211.443
A échéance indéterminée (3)	3.059.148	3.059.148	3.059.148	3.059.148	3.059.148	3.059.148
TOTAL	12.654.276	13.756.030	14.956.660	15.081.455	16.178.171	19.579.535

(1) Réescompte déduit.

(2) Non compris les titres acquis en vertu de la loi du 19 juillet 1932, soit fr. 549.989.919,50.

(3) Bon du Trésor improductif d'intérêt créé en contre-partie des avoirs des tiers en comptes chèques postaux au 3 août 1940. (Voir remarque 3 du tableau de la situation de la dette publique.)

RENDEMENT DES IMPOTS (d'après le « *Moniteur belge* »).

a) Recettes fiscales sans distinction d'exercices (non compris les additionnels provinciaux et communaux)
(millions de francs).

PÉRIODES	Contributions directes	Douanes et accises	Enregistrement	Recettes globales pour la période	Recettes globales cumulatives de janvier au mois indiqué inclusivement
1940.....	2.892	2.301	2.979	8.172	—
1941.....	4.789	2.603	4.891	12.283	—
1940 Décembre.....	346	201	328	875	8.172
1941 Janvier.....	419	173	355	946	946
Février.....	366	215	316	896	1.843
Mars.....	366	258	475	1.099	2.942
Avril.....	467	255	431	1.152	4.094
Mai.....	396	240	395	1.031	5.125
Juin.....	327	214	374	915	6.040
Juillet.....	472	229	405	1.106	7.146
Août.....	299	182	473	954	8.100
Septembre.....	318	197	348	863	8.963
Octobre.....	389	218	451	1.058	10.021
Novembre.....	460	208	421	1.089	11.110
Décembre.....	510	214	449	1.173	12.283
1942 Janvier.....	596	188	401	1.185	1.185
Février.....	391	187	380	958	2.143

b) Recettes totales effectuées jusqu'au 28 février 1942 pour les exercices 1941 et 1942
(non compris les additionnels provinciaux et communaux)
(millions de francs).

	Exercice 1941		Exercice 1942		Février 1942	
	Recettes effectuées	Evaluations budgétaires	Recettes effectuées	Evaluations budgétaires	Recettes effectuées pour	
					l'exercice 1941 (2)	l'exercice 1942
I. Contributions directes	4.223	3.963	207	208	255	136
II. Douanes et accises	2.584	2.623	342	332	3	184
dont douanes.....	583	600	64	95	—	29
accises.....	1.744	(1) 2.020	244	(1) 236	1	133
III. Enregistrement	4.890	4.232	780	735	—	380
dont enregistrement et transcription.....	807	540	123	126	—	54
successions.....	358	250	68	51	—	34
timbre et taxes assimilées.....	3.621	3.413	572	545	—	284
Total	11.698	10.819	1.329	1.275	258	700
Différence par rapport aux évaluat. budgétaires	+ 879		+ 54			

NOTE. — Pour les impôts directs, la période de perception dépasse l'année civile; la remise des déclarations par le contribuable et l'établissement des rôles par l'administration prennent, en effet, un certain temps. Les chiffres pour cette catégorie d'impôts ne sont donc définitifs qu'à partir de la clôture de l'exercice.
(1) Accises et taxes spéciales de consommation.
(2) L'exercice 1941 se clôture le 31 mars 1942.

Impôts pour l'exercice 1941 (chiffres cumulatifs en milliards de fr.)

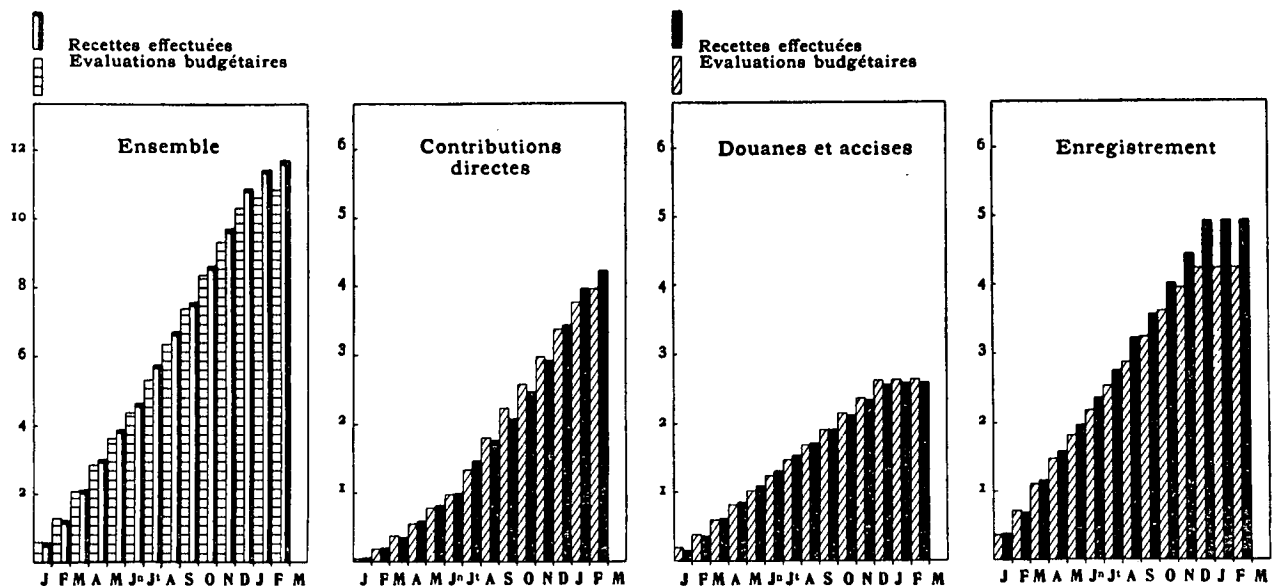

LES REVENUS ET L'ÉPARGNE.
RENDEMENT DES SOCIÉTÉS ANONYMES BELGES.
 Dividendes et coupons d'obligations mis en paiement.

JANVIER 1942. 30

RUBRIQUES	NOMBRE DE SOCIÉTÉS			Capital versé	Réserve	RÉSULTATS NETS		Dividende brut mis en paiement	Dividende bloqué (1)	Bénéfice bloqué (1)	Dette obligataire (2)	Coupons d'obligations bruts (3)
	recensées	en bénéfice	en perte			bénéfice	perte					

(Milliers de francs)

A. — Sociétés ayant leur principale exploitation en Belgique.

1a Banques privées	—	—	—	—	—	—	—	—	—	—	4.700	235
1b Banques d'intérêt public	—	—	—	—	—	—	—	—	—	—	54.143	1.611
2. Assurances	—	—	—	—	—	—	—	—	—	—	—	—
3. Opérations financières	12	8	4	75.780	26.816	4.511	638	3.464	—	—	173.752	10.235
4. Importations, exportations	2	2	—	5.360	576	537	—	266	—	—	—	—
5. Commerce de métaux	1	1	—	100	128	2	—	—	—	—	200	12
6. Comm. d'habil. et d'ameublem.	3	3	—	3.565	1.646	322	—	179	—	—	2.108	116
7. Comm. de prod. alimentaires	2	2	—	400	283	5	—	—	—	—	10.429	523
8. Commerces divers	14	10	4	9.960	7.016	2.061	119	781	—	—	1.392	83
9. Sucrieries	2	1	1	12.778	3.350	3	63	—	—	—	12.631	633
10. Meuneries	1	1	—	4.000	498	223	—	198	—	—	—	—
11. Brasseries	8	6	2	101.545	23.098	9.417	99	6.082	1.334	1.334	12.575	513
12. Distilleries	1	1	—	1.000	1.148	180	—	140	—	—	—	—
13. Autres industries alimentaires	4	3	1	10.550	1.679	1.313	107	815	—	—	2.820	134
14. Carrières	2	1	1	10.200	3.390	45	148	—	—	—	191	9
15. Charbonnages	—	—	—	—	—	—	—	—	—	—	91.622	4.330
16. Mines et autres industr. extract.	—	—	—	—	—	—	—	—	—	—	606	36
17. Gaz	—	—	—	—	—	—	—	—	—	—	353	14
18. Électricité	—	—	—	—	—	—	—	—	—	—	49.748	2.457
19. Constructions électriques	—	—	—	—	—	—	—	—	—	—	8.350	482
20. Hôtels, théâtres, cinémas	1	1	—	1.320	732	—	—	—	—	—	5.531	281
21. Imprimerie, publicité	2	1	1	1.165	120	41	30	31	—	—	222	11
22. Textiles	12	11	1	56.400	29.894	4.451	4	2.549	—	—	2.128	99
23. Mat. art. et prod. céramiques	4	4	—	23.700	6.880	2.973	—	1.969	—	—	7.098	347
24. Métallurgie et constr. mécan.	7	6	1	71.467	35.907	9.993	126	6.526	—	—	102.770	5.078
25. Construct. (bâtim et trav. publ.)	2	1	1	1.425	324	46	6	—	—	—	2.156	108
26. Papeteries	—	—	—	—	—	—	—	—	—	—	12.311	602
28. Produits chimiques	7	4	3	5.860	2.763	670	128	599	—	—	39.271	1.791
29. Industries du bois	1	1	—	300	2	33	—	18	—	—	2.000	80
30. Tanneries et corroiries	2	1	1	5.500	5.162	27	44	—	—	—	12.958	590
31. Automobiles	1	—	1	750	62	—	45	—	—	—	—	—
32. Verreries et cristalleries	—	—	—	—	—	—	—	—	—	—	—	—
33. Glaceries	—	—	—	—	—	—	—	—	—	—	—	—
34. Industries diverses	7	7	—	25.260	4.484	2.773	—	772	—	—	3.661	148
35. Chemins de fer	—	—	—	—	—	—	—	—	—	—	2.321	69
36. Chemins de fer vicinaux	—	—	—	—	—	—	—	—	—	—	—	—
37. Navigation et aviation	1	—	1	100	396	—	86	—	—	—	21.135	872
38. Télégraphe et téléphone	—	—	—	—	—	—	—	—	—	—	—	—
39. Tramways électriques	—	—	—	—	—	—	—	—	—	—	—	—
40. Autobus	—	—	—	—	—	—	—	—	—	—	—	—
41. Transports non dénommés	—	—	—	—	—	—	—	—	—	—	—	—
42. Divers non dénommés	1	1	—	15	2	—	—	—	—	—	—	—
TOTAUX...	100	77	23	428.500	144.224	39.626	1.643	24.389	1.334	1.334	639.182	31.499

B. — Sociétés ayant leur principale exploitation au Congo belge.

1. Banques priv. et soc. financières	—	—	—	—	—	—	—	—	—	—	—	—
2. Sociétés commerciales	—	—	—	—	—	—	—	—	—	—	—	—
3. Sociétés industrielles	—	—	—	—	—	—	—	—	—	—	—	—
4. Sociétés agricoles	—	—	—	—	—	—	—	—	—	—	—	—
5. Services publics	—	—	—	—	—	—	—	—	—	—	153.893	6.259
TOTAUX...	—	—	—	—	—	—	—	—	—	—	153.893	6.259

C. — Sociétés ayant leur principale exploitation à l'étranger.

1. Sociétés d'électricité	—	—	—	—	—	—	—	—	—	—	—	—
2. Chemins de fer	—	—	—	—	—	—	—	—	—	—	—	—
3. Tramways	—	—	—	—	—	—	—	—	—	—	1.431	68
4. Plantations et sociétés coloniales	—	—	—	—	—	—	—	—	—	—	—	—
5. Sociétés diverses	—	—	—	—	—	—	—	—	—	—	4.917	243
TOTAUX...	—	—	—	—	—	—	—	—	—	—	6.348	311
Totaux généraux...	100	77	23	428.500	144.224	39.626	1.643	24.389	1.334	1.334	799.423	38.069

(1) Dividende et bénéfice bloqués en vertu de l'arrêté du 14 octobre 1941.
 (2) Les emprunts recensés se rapportent à des sociétés différentes de celles faisant l'objet des colonnes précédentes; de plus, depuis mai 1940, à quelques exceptions près, les chiffres ne comprennent plus que les emprunts en francs belges émis en Belgique.

(3) En outre, il a été mis en paiement pendant le mois de janvier 1942 :

(en milliers de fra.)

Coupons d'emprunts intérieurs de l'État	54.184
Coupons d'emprunts de la Colonie	20.657
Coupons d'emprunts des provinces et communes	22.561
Coupons d'emprunts d'organismes divers	49.568

TOTAL... 146.970

RENDEMENT DES SOCIÉTÉS ANONYMES BELGES.
Dividendes et coupons d'obligations mis en paiement.

FÉVRIER 1942.

RUBRIQUES	NOMBRE DE SOCIÉTÉS			Capital versé	Réserve	RÉSULTATS NETS		Dividende brut mis en paiement	Dividende bloqué (1)	Bénéfice bloqué (1)	Dette obligataire (2)	Coupons d'obligations bruts (3)
	recensées	en bénéfice	en perte			bénéfice	perte					
<i>(Milliers de francs)</i>												
A. — Sociétés ayant leur principale exploitation en Belgique.												
1a Banques privées	1	1	—	4.000	559	129	—	102	—	—	7.151	201
1b Banques d'intérêt public	—	—	—	—	—	—	—	—	—	—	—	—
2. Assurances	2	2	—	800	48	35	—	—	—	—	—	—
3. Opérations financières	28	22	6	53.420	9.680	3.282	1.055	162	7	7	77.851	3.243
4. Importations, exportations	2	2	—	600	506	292	—	—	—	—	1.000	50
5. Commerce de métaux	1	1	—	50	95	36	—	9	—	19	—	—
6. Comm. d'habil. et d'ameublem.	4	4	—	12.825	10.471	1.918	—	840	—	—	15.250	686
7. Comm. de prod. alimentaires	8	6	2	6.660	504	244	—	36	—	—	—	—
8. Commerces divers	24	16	8	22.021	5.475	2.025	214	858	—	—	24.488	1.196
9. Sucreries	—	—	—	—	—	—	—	—	—	—	350	14
10. Meuneries	3	2	1	10.200	3.911	795	2	366	—	—	—	—
11. Brasseries	2	2	—	14.300	238	900	—	618	—	—	—	—
12. Distilleries	—	—	—	—	—	—	—	—	—	—	—	—
13. Autres industries alimentaires	6	5	1	6.342	1.434	581	2	440	—	—	—	—
14. Carrières	1	1	—	17.500	3.020	113	—	—	—	—	4.125	258
15. Charbonnages	—	—	—	—	—	—	—	—	—	—	23.365	1.244
16. Mines et autres industr. extract.	—	—	—	—	—	—	—	—	—	—	—	—
17. Gaz	—	—	—	—	—	—	—	—	—	—	—	—
18. Électricité	1	1	—	20.000	24.693	1.911	—	1.578	—	—	174.189	7.916
19. Constructions électriques	1	1	—	200	2	—	—	—	—	—	—	—
20. Hôtels, théâtres, cinémas	7	6	1	4.109	1.490	272	2	60	—	—	1.092	33
21. Imprimerie, publicité	6	4	2	12.530	1.089	1.031	180	244	471	471	740	44
22. Textiles	17	13	4	50.780	35.955	2.125	447	489	—	18	849	38
23. Mat. art. et prod. céramiques	1	1	—	1.000	1.625	227	—	120	—	—	100	7
24. Métallurgie et constr. mécan.	8	8	—	12.270	8.223	1.694	—	401	—	—	18.212	842
25. Construct. (bâtim et trav. publ.)	6	6	—	5.559	1.616	701	—	260	—	—	—	—
26. Papeteries	—	—	—	—	—	—	—	—	—	—	—	—
28. Produits chimiques	2	2	—	2.000	1.318	360	—	160	—	—	25.000	1.219
29. Industries du bois	2	2	—	3.870	5.637	3.170	—	1.750	—	—	—	—
30. Tanneries et corroiries	1	1	—	900	618	120	—	—	—	—	60	3
31. Automobiles	—	—	—	—	—	—	—	—	—	—	—	—
32. Verreries et cristalleries	3	2	1	16.300	5.716	2.521	233	1.831	—	—	—	—
33. Glaceries	—	—	—	—	—	—	—	—	—	—	—	—
34. Industries diverses	12	10	2	16.215	6.226	1.924	68	312	—	21	636	29
35. Chemins de fer	1	1	—	250	237	—	—	—	—	—	—	—
36. Chemins de fer vicinaux	—	—	—	—	—	—	—	—	—	—	—	—
37. Navigation et aviation	5	3	2	2.440	194	671	45	16	—	160	—	—
38. Télégraphe et téléphone	—	—	—	—	—	—	—	—	—	—	—	—
39. Tramways électriques	—	—	—	—	—	—	—	—	—	—	—	—
40. Autobus	—	—	—	—	—	—	—	—	—	—	—	—
41. Transports non dénommés	1	1	—	1.050	149	105	—	—	—	—	—	—
42. Divers non dénommés	4	2	2	451	187	11	14	—	—	—	—	—
TOTAUX...	160	128	32	298.642	123.494	27.193	2.298	10.617	478	696	374.458	17.023
B. — Sociétés ayant leur principale exploitation au Congo belge.												
1. Banques priv. et soc. financières	1	—	1	8.000	816	—	—	9	—	—	—	—
2. Sociétés commerciales	—	—	—	—	—	—	—	—	—	—	5.000	250
3. Sociétés industrielles	—	—	—	—	—	—	—	—	—	—	—	—
4. Sociétés agricoles	—	—	—	—	—	—	—	—	—	—	—	—
5. Services publics	—	—	—	—	—	—	—	—	—	—	—	—
TOTAUX...	1	—	1	8.000	816	—	—	9	—	—	5.000	250
C. — Sociétés ayant leur principale exploitation à l'étranger.												
1. Sociétés d'électricité	—	—	—	—	—	—	—	—	—	—	—	—
2. Chemins de fer	—	—	—	—	—	—	—	—	—	—	—	—
3. Tramways	—	—	—	—	—	—	—	—	—	—	—	—
4. Plantations et sociétés coloniales	—	—	—	—	—	—	—	—	—	—	—	—
5. Sociétés diverses	1	—	1	9.800	5.023	—	784	—	—	—	2.410	121
TOTAUX...	1	—	1	9.800	5.023	—	784	—	—	—	2.410	121
Totaux généraux...	162	128	34	316.442	119.287	27.193	3.091	10.617	478	696	381.868	17.394

(1) Dividende et bénéfice bloqués en vertu de l'arrêté du 14 octobre 1941.

(2) Les emprunts recensés se rapportent à des sociétés différentes de celles faisant l'objet des colonnes précédentes; de plus, depuis mai 1940, à quelques exceptions près, les chiffres ne comprennent plus que les emprunts en francs belges émis en Belgique.

(3) En outre, il a été mis en paiement pendant le mois de février 1942 :

(en milliers de frs.)

Coupons d'emprunts intérieurs de l'État	321.816
Coupons d'emprunts de la Colonie	757
Coupons d'emprunts des provinces et communes	15.350
Coupons d'emprunts d'organismes divers	21.667

TOTAL... 359.590

RÉNDEMENT DES SOCIÉTÉS ANONYMES BELGES. — Tableau rétrospectif.

30

PÉRIODES	NOMBRE DE SOCIÉTÉS			Capital versé	Réserves	RÉSULTATS NETS		Dividende brut mis en paiement	Dividende bloqué (1)	Bénéfice bloqué (1)	Dette obligataire (2)	Coupons d'obligations bruts
	recensées	en bénéfice	en perte			bénéfice	perte					
(Milliers de francs)												
1940.....	6.831	4.934	1.897	43.390.044	16.269.923	4.402.944	800.819	3.034.907	—	—	7.243.577	329.446
1941 (**)	6.019	4.392	1.627	35.750.736	12.974.605	3.304.227	232.875	2.220.708	—	—	6.516.194	296.018
1941 2 premiers mois.....	278	193	85	745.634	265.310	66.666	8.814	32.724	—	—	1.306.216	60.869
1942 2 premiers mois.....	262	205	57	744.942	263.513	66.819	4.734	35.006	1.812	2.030	1.181.291	55.463
1941 Septembre.....	228	178	50	999.242	255.832	96.309	6.332	66.527	—	—	356.433	15.934
Octobre.....	483	361	122	3.685.827	1.165.588	284.158	32.363	181.248	—	—	854.445	36.868
Novembre.....	208	159	49	3.433.973	1.216.131	214.029	10.063	157.401	—	—	306.952	13.964
Décembre.....	224	175	49	1.865.983	622.424	163.037	7.976	89.362	—	—	637.324	27.734
1942 Janvier.....	100	77	23	428.500	144.224	39.626	1.643	24.389	1.334	1.334	799.423	38.069
Février.....	162	128	34	316.442	119.289	27.193	3.091	10.617	478	696	381.868	17.394

(1) Dividende et bénéfice bloqués en vertu de l'arrêté du 14 octobre 1941.

(2) En ce qui concerne les résultats mensuels, les emprunts recensés se rapportent à des sociétés différentes de celles faisant l'objet des colonnes précédentes.

(*) Depuis mai 1940, à quelques exceptions près, les chiffres ne comprennent plus que les emprunts en francs belges émis en Belgique.

(**) Chiffres provisoires.

CAISSE GÉNÉRALE D'ÉPARGNE ET DE RETRAITE.
Dépôts sur livrets particuliers à la Caisse d'Épargne (Épargne pure) (milliers de francs).

31

PÉRIODES	Versements	Remboursements	Excédents	Solde des dépôts à fin de période (1)	Nombre de livrets à fin d'année
1939.....	2.124.559	3.176.077	— 1.051.518	11.961.105	6.002.645
1940.....	980.474	1.727.730	— 747.256	11.543.090	6.003.136
1941 Octobre.....	138.048	140.242	— 2.194	11.336.443	
Novembre.....	116.542	131.650	— 15.108	11.321.335	
Décembre.....	146.468	147.307	— 839	11.636.740	
1942 Janvier.....	172.707	93.680	79.027	11.715.767	
Février.....	137.191	87.854	49.337	11.765.104	
Mars.....	169.267	123.982	45.285	11.810.389	

(1) Les soldes aux 31 décembre 1939, 1940 et 1941 comprennent les intérêts capitalisés de l'exercice.

Versements inscrits aux comptes des affiliés à la Caisse de Retraite (milliers de francs).

PÉRIODES	TRAVAILLEURS MANUELS et versements libres en dehors du cadre des lois d'assurances obligatoires (lois des 16 mars 1865 et 15 décembre 1937)	EMPLOYÉS (lois des 10 mars 1925 et 18 juin 1930)	OUVRIERS MINEURS (lois coordonnées par arrêté royal du 25 août 1937)	Total
1939.....	295.788	46.585	18.792	361.165
1940.....	226.636	39.716	17.609	283.961
1941 Juillet.....	p 18.599	4.289	} p 4.563	} p 76.315
Août.....	p 20.497	p 4.179		
Septembre.....	p 19.912	p 4.276		
Octobre.....	p 20.960	p 4.571		
Novembre.....	p 23.452	p 4.346		
Décembre.....		p 4.924	p 4.830	

LE MOUVEMENT DES AFFAIRES.
ACTIVITÉ DES CHAMBRES DE COMPENSATION.

35

PÉRIODES	CHAMBRES DE COMPENSATION					Vitesse de circulation de la monnaie dans les banques (3)	CAISSE DE LIQUIDATION DE LA BOURSE DE BRUXELLES		
	BRUXELLES ET PROVINCE			BRUXELLES			COMPTANT		
	Nombre de chambres à fin de période	Nombre de pièces compensées (milliers)	Capitaux compensés (millions de francs)	Nombre de pièces compensées (milliers)	Capitaux compensés (millions de francs)		Nombre de séances	Nombre de particip. à fin de période	Montant liquidé (millions de francs) (1)
1940 Moyenne mensuelle.....	38 (2)	—	—	—	—	6,67	—	—	
(Moyenne des 4 prem. mois.....)	38	234	41.015	117	33.193	—	—	—	
1940 (Moyenne des 5 derniers mois.....)	38 (2)	83	33.344	42	29.170	—	—	—	
(Moyenne 7 m. (I-IV et X-XII))	—	—	—	—	—	—	—	—	
1941 Moyenne mensuelle.....	38	103	32.452	49	26.592	—	21	230 (2)	
							21	287 (2)	
1941 Octobre.....	38	112	34.226	50	27.472	—	23	284	
Novembre.....	38	100	25.648	45	19.463	—	20	285	
Décembre.....	38	107	31.270	49	24.218	4,90	21	287	
1942 Janvier.....	38	104	28.884	48	20.416	—	20	290	
Février.....	38	91	26.200	43	21.000	—	20	292	
Mars.....	38	109	27.963	53	20.893	—	22	747	

(1) Les achats ou les ventes ne sont comptés qu'une seule fois. — (2) Au 31 décembre. — (3) Rapport des capitaux compensés par trimestre au solde, à la fin du trimestre, des dépôts en comptes à vue et à moins de 30 jours.

36

MOUVEMENT DES CHEQUES POSTAUX

(millions de francs).

PÉRIODES	Nombre de comptes à fin de période	Avoir global (moyenne journalière)	Avoir des particuliers	CRÉDIT		DÉBIT		Mouvem. général	Opérations sans emploi de numéraire %	Vitesse de circulation (2)
				Versements	Virements	Chèques et divers	Virements			
1940 Moyenne mensuelle	(1) 461.719	4.816	3.399	3.802	10.111	3.722	10.112	27.747	88,7	3,28
1941 Moyenne mensuelle	(1) 456.699	6.563	4.366	4.638	15.559	4.443	15.559	40.200	89,2	3,02
1941 Janvier	464.351	5.556	3.867	5.007	12.295	4.475	12.295	34.072	86,0	3,22
Février	465.078	5.782	3.964	4.120	13.038	4.412	13.038	34.610	90,0	3,14
Mars	462.250	5.691	4.050	5.083	15.780	4.965	15.780	41.609	90,0	3,51
Avril	458.713	6.038	4.136	4.883	14.968	4.057	14.968	38.875	89,0	3,15
Mai	456.303	6.295	4.298	4.167	17.496	4.005	17.496	43.164	90,0	3,28
Juin	454.443	6.570	4.282	4.218	13.895	3.955	13.895	35.964	89,0	2,83
Juillet	453.058	6.616	4.343	4.814	16.451	4.517	16.451	42.233	89,0	2,93
Août	453.918	6.920	4.432	4.018	14.311	4.054	14.311	36.695	89,0	2,65
Septembre	452.924	6.953	4.545	4.303	15.667	4.098	15.667	39.735	89,0	2,73
Octobre	454.274	7.089	4.752	5.423	17.837	5.108	17.837	46.204	91,0	3,00
Novembre	455.530	7.589	4.821	4.294	16.676	4.232	16.676	41.878	89,0	2,76
Décembre	456.699	7.655	4.926	5.324	18.298	5.441	18.298	47.362	89,0	3,10
1942 Janvier	459.149	7.685	5.063	5.194	16.090	4.532	16.090	41.906	89,0	2,58
Février	461.251	7.502	5.097	3.652	14.762	3.971	14.762	37.147	89,0	2,60
Mars	463.398	7.719	5.178	4.539	15.877	4.360	15.877	40.652	88,0	2,52

(1) Au 31 décembre. — (2) Rapport par mois-type de 25 jours, du mouvement du débit à l'avoir journalier moyen.

LA PRODUCTION. PRODUCTIONS DIVERSES.

56

PÉRIODES	SUCRES			BRASSERIES	DISTILLERIES	MARGARINES ET GRAISSES PRÉPARÉES		ALLUMETTES					
	Production		Stocks (sucres bruts et raffinés) fin de mois			Déclarations en consommation	Quantités de farines déclarées	Production d'alcool	Production	Déclarations en consommation	Fabrication	Consommation	Exportation
	sucres bruts	sucres raffinés											
1940 Moyenne mens.	19.954	11.650	101.499	20.583	(1) 10.495	22.857	3.336	3.331	3.477	2.072	1.234		
1941 Moyenne mens.	19.655	10.441	87.511	16.935	1.719	6.833	1.755	1.630	2.794	1.883	1.103		
1941 Février	345	7.931	130.239	14.054	699	7.778	2.309	2.244	2.879	2.657	330		
Mars	92	7.819	113.682	15.257	1.380	3.816	2.251	1.857	2.715	1.851	360		
Avril	57	7.866	96.350	16.647	2.001	9.304	2.391	2.232	2.773	1.285	733		
Mai	35	9.573	74.246	20.898	2.072	12.058	2.149	1.797	3.212	1.359	1.219		
Juin	—	9.714	51.199	21.190	1.919	5.575	1.422	1.214	2.338	519	1.334		
Juillet	97	10.632	31.267	18.052	2.274	7.137	1.166	1.128	2.271	776	1.395		
Août	—	8.938	15.417	14.492	1.807	4.665	1.344	1.309	1.668	810	1.376		
Septembre	187	5.170	6.370	6.522	1.493	7.548	950	988	2.941	1.926	1.727		
Octobre	61.981	11.437	60.536	12.926	1.494	4.759	1.046	1.059	3.703	2.809	1.683		
Novembre	121.142	18.031	147.366	22.180	1.214	4.564	1.402	1.253	3.097	2.210	1.572		
Décembre	51.811	15.918	181.548	18.226	1.324	4.725	2.110	2.053	2.808	2.330	1.400		
1942 Janvier	200	8.635	168.486	12.075	1.183	1.744	2.302	2.233	2.330	1.240	1.047		
Février	36	7.714	151.466	14.377	991	2.628	2.505	2.530	2.319	1.373	569		

(1) Y compris, dans cette moyenne, le Grand-Duché de Luxembourg pour les neuf premiers mois.

57

ACTIVITE DE LA CONSTRUCTION.

PÉRIODES	AUTORISATIONS DE BÂTIR DANS LES AGGLOMÉRATIONS URBAINES (53 agglomérations — 113 communes)		
	Constructions	Reconstructions et transformations	Total
1940 L'année	535	3.771	4.306
1941 L'année (*)	1.044	8.439	10.083
1940 Décembre	109	482	591
1941 Janvier	100	379	479
Février	97	430	536
Mars	237	751	988
Avril (**)	225	889	1.114
Mai	182	905	1.087
Juin	167	817	984
Juillet	136	743	879
Août	122	727	849
Septembre	144	896	1.040
Octobre	90	784	874
Novembre	88	557	645
Décembre	56	552	608
1942 Janvier	24 (1)	337 (1)	361 (1)

(*) Chiffres provisoires.

(**) Depuis avril 1941 : 112 communes.

(1) 107 communes sur 112.

LA CONSOMMATION (*)
INDICES DES VENTES A LA CONSOMMATION. (Période 1936 à 1938 = 100.)

65

PÉRIODES	GRANDS MAGASINS (1)				Magasins à succursales		COOPÉRATIVES ET MAGASINS PATRONAUX					
	Vêtements		Ameublement		Alimentation		Boulangerie		Alimentation		Vêtements	
	1940	1941	1940	1941	1940	1941	1940	1941	1940	1941	1940	1941
Mars	107	78	56	119	113	85	111	57	124	77	132	58
Avril	128	83	61	145	125	102	114	55	136	86	134	63
Mai	51	70	26	136	78	98	65	52	82	92	63	59
Juin	63	119	23	125	76	93	56	51	88	87	64	79
Juillet	160	147	59	136	91	98	49	58	105	91	109	90
Août	254	153	132	168	92	82	48	64	106	79	152	83
Septembre	212	117	149	165	90	88	45	57	102	81	131	73
Octobre	248	129	159	174	110	101	48	59	103	92	155	85
Novembre	235	118	188	168	102	104	45	50	95	89	138	70
Décembre	166	89	189	150	101	121	48	54	96	91	122	63
	1941	1942	1941	1942	1941	1942	1941	1942	1941	1942	1941	1942
Janvier	43	85	88	221	88	108	53	54	85	82	61	58
Février	46	p 113	103	151	80	103	49	50	76	86	47	66

(*) Pour les consommations de sucre, allumettes, margarines grasses préparées, voir tableau n° 56.
(1) L'indice « Articles de ménage et divers » n'étant plus représentatif de la situation actuelle, la publication en a été suspendue momentanément.

CONSOMMATION DE TABAC.
(Fabrication et importation.)

66

PÉRIODES	Cigares			Cigarillos		Cigarettes		Tabac à fumer, priser et mâcher (tonnes)
	(millions de pièces)							
1940	175			429		4.150		11.572
1941	140			244		3.723		10.598
1939 1 ^{er} trimestre	45			117		1.070		3.152
2 ^e id.	40			135		1.376		3.436
3 ^e id.	39			130		1.404		3.654
4 ^e id.	56			174		1.278		4.093
1940 1 ^{er} id.	35			107		947		2.793
2 ^e id.	27			94		906		2.353
3 ^e id.	64			131		1.310		3.511
4 ^e id.	49			97		987		2.915
1941 1 ^{er} id.	38			79		921		2.536
2 ^e id.	38			66		885		2.578
3 ^e id.	35			52		961		2.791
4 ^e id.	29			47		956		2.693

LE CHOMAGE.
NOMBRE DE CHOMEURS CONTROLES.

80

Source : Office national du Travail.

MOIS STATISTIQUE	Semaine		Nombre de jours ouvrables	Royaume	Anvers	Brabant	Flandre occidentale	Flandre orientale	Hainaut	Liège	Limbourg	Luxembourg	Namur
	du	au											
Moyenne journalière du mois.													
1941 Août	—	—	29	87.334	23.175	18.403	8.267	18.787	8.409	8.525	695	144	924
Septembre	—	—	24	74.923	19.542	16.575	5.764	15.995	7.713	7.814	579	151	790
Octobre	—	—	23	69.752	18.098	15.025	5.554	14.966	7.525	7.112	548	164	760
Novembre	—	—	30	71.093	18.718	14.429	6.210	15.511	7.505	7.180	538	203	799
Décembre	—	—	22	76.623	19.722	14.344	7.699	16.944	7.969	8.269	623	230	823
1942 Janvier (*)	—	—	18	93.173	23.526	15.678	12.502	20.655	9.741	8.746	1.158	323	1.062
Février				(1)									
Moyenne journalière hebdomadaire.													
1942 Janvier ...	4	10	6	75.717	20.497	14.259	7.979	15.366	8.346	7.437	736	263	834
	11	17	6	92.507	23.511	15.598	12.664	19.998	9.705	8.460	1.202	327	1.042
	18	25	6	111.295	26.569	17.177	16.863	25.947	11.173	10.340	1.537	378	1.311
	26	31	—	(1)									
Février	1	7	—	(1)									
	8	14	—	(1)									
	15	21	—	(1)									
	22	28	—	(1)									
Mars	1	7	6	115.663	27.872	16.269	17.745	27.132	13.413	9.340	1.753	501	1.638
	8	14	6	103.178	25.944	15.164	16.334	22.735	11.412	8.354	1.444	385	1.406
	15	21	6	84.862	22.660	13.297	12.369	18.269	9.153	6.755	974	311	1.074

(*) Chiffres provisoires.
(1) Une dispense générale de contrôle ayant été accordée du 26 janvier au 28 février 1942, la statistique n'a pu être dressée pour cette période.

STATISTIQUES BANCAIRES

SITUATIONS DE LA BANQUE NATIONALE DE BELGIQUE

(millions de francs).

85

	26-2-1942	5-3-1942	12-3-1942	19-3-1942	26-3-1942	1-4-1942
ACTIF.						
Or	21.655	21.655	21.655	21.655	21.655	21.655
Billets et monnaies à livrer par la Banque de France	452	452	452	452	452	452
Créances en devises étrangères	45	45	45	45	45	45
Monnaies et billets étrangers	113	139	111	141	173	194
Banque d'émission à Bruxelles	10.872	10.676	11.148	11.271	11.918	12.219
Crédit à l'économie privée	830	974	826	837	817	821
Crédit à l'État et aux collectivités publiques	17.192	17.468	17.269	17.633	17.251	17.296
Fonds publics	2.003	2.003	2.013	2.036	1.996	1.964
Immeubles de service, matériel et mobilier	153	153	153	153	153	153
Divers	50	48	48	50	50	51
TOTAUX...	53.370	53.613	53.720	54.273	54.510	54.850
PASSIF.						
Billets en circulation	50.614	51.156	51.445	51.621	51.980	52.574
Comptes courants	1.866	1.561	1.378	1.754	1.631	1.375
Divers	259	265	266	267	268	270
Capital	200	200	200	200	200	200
Réserves et comptes d'amortissements	431	431	431	431	431	431
TOTAUX...	53.370	53.613	53.720	54.273	54.510	54.850

SITUATIONS DE LA BANQUE D'EMISSION A BRUXELLES

(millions de francs).

ACTIF.						
Or	2,6	3,6	3,6	3,7	4,9	5,4
Créances en devises étrangères	9.065	9.094	9.333	9.555	10.067	10.176
Reichskreditkasse, compte de virements en Reichsmark	38	26	27	83	151	132
Reichskreditkasse, compte d'échange de Reichskreditkassenscheine (en francs belges)	3.567	3.567	3.567	3.567	3.567	3.567
Monnaies et billets étrangers	702	704	706	704	706	707
Crédit à l'économie privée	3	2	2	2	2	1
Crédit à l'État et aux collectivités publiques	3.067	3.074	3.070	3.063	3.062	3.066
Billets Banque Nationale de Belgique	19	18	21	21	41	24
Divers	—	—	—	—	—	—
Capital non versé	120	120	120	120	120	120
TOTAUX...	16.584	16.609	16.850	17.119	17.721	17.798
PASSIF.						
Banque Nationale de Belgique	10.872	10.676	11.148	11.271	11.918	12.219
Office des Chèques postaux	3.794	3.805	3.820	3.771	3.800	3.848
dont : avoir des tiers	5.155	5.189	5.204	5.100	5.178	5.245
à déduire : placements effectués pour son compte	— 1.361	— 1.384	— 1.384	— 1.329	— 1.378	— 1.397
Comptes courants	1.755	1.965	1.718	1.913	1.838	1.566
Divers	7	5	6	6	7	7
Capital	150	150	150	150	150	150
Réserves	6	8	8	8	8	8
TOTAUX...	16.584	16.609	16.850	17.119	17.721	17.798

SITUATIONS REUNIES

DE LA BANQUE NATIONALE DE BELGIQUE ET DE LA BANQUE D'EMISSION A BRUXELLES

(millions de francs).

ACTIF.						
Or	21.657	21.658	21.658	21.658	21.660	21.660
Billets et monnaies à livrer par la Banque de France	452	452	452	452	452	452
Créances en devises étrangères	9.110	9.139	9.378	9.600	10.112	10.220
Reichskreditkasse, compte de virements en Reichsmark	38	26	27	83	151	132
Reichskreditkasse, compte d'échange Reichskreditkassenscheine (en francs belges)	3.567	3.567	3.567	3.567	3.567	3.567
Monnaies et billets étrangers	819	844	817	845	879	901
Crédit à l'économie privée	833	976	828	839	819	822
Crédit à l'État et aux collectivités publiques	20.259	20.542	20.339	20.696	20.313	20.362
Fonds publics	2.003	2.003	2.013	2.036	1.996	1.964
Immeubles de service, matériel et mobilier	153	153	153	153	153	153
Divers	51	48	48	50	50	51
Capital non versé	120	120	120	120	120	120
TOTAUX...	59.062	59.528	59.400	60.099	60.272	60.404
PASSIF.						
Billets de la Banque Nationale en circulation	50.595	51.138	51.423	51.600	51.940	52.550
Office des Chèques postaux	3.794	3.806	3.820	3.770	3.801	3.848
Comptes courants	3.621	3.526	3.097	3.668	3.469	2.941
Divers	266	270	272	273	274	277
Capital	350	350	350	350	350	350
Réserves et comptes d'amortissements	436	438	438	438	438	438
TOTAUX...	59.062	59.528	59.400	60.099	60.272	60.404

**SITUATION TRIMESTRIELLE, PAR COUPURES,
DE LA CIRCULATION FIDUCIAIRE DE LA BANQUE NATIONALE DE BELGIQUE (1).**

I. — Valeurs absolues, en millions de francs.

85

DATES	10.000 fr.	1.000 fr.	500 fr.	100 fr.	Ensemble
1936 1 ^{er} janvier	2.125	10.113	2.780	5.915	20.933
1 ^{er} avril	2.067	10.369	2.766	5.909	21.111
1 ^{er} juillet	2.349	10.861	2.849	6.027	22.086
1 ^{er} octobre	2.722	11.022	2.887	6.256	22.887
1937 1 ^{er} janvier	2.750	10.977	2.874	6.167	22.768
1 ^{er} avril	2.633	10.729	2.818	6.058	22.238
1 ^{er} juillet	2.645	10.860	2.872	6.155	22.532
1 ^{er} octobre	2.255	10.592	2.961	6.312	22.120
1938 1 ^{er} janvier	2.108	10.537	3.003	6.220	21.868
1 ^{er} avril	2.353	10.548	3.049	6.190	22.140
1 ^{er} juillet	1.729	10.012	3.032	6.101	20.874
1 ^{er} octobre	3.102	12.075	3.400	6.850	25.427
1939 1 ^{er} janvier	2.305	10.514	3.170	6.192	22.181
1 ^{er} avril	1.898	10.456	3.240	6.203	21.797
1 ^{er} juillet	1.879	10.717	3.442	6.409	22.447
1 ^{er} octobre	3.242	12.932	3.964	7.072	27.210
1940 1 ^{er} janvier	3.344	13.566	4.168	7.220	28.298
1 ^{er} avril	3.147	14.020	4.443	7.514	29.124
1 ^{er} août (3)	3.929	15.573	4.637	7.423	31.562
1 ^{er} octobre	3.631	15.376	4.733	7.776	31.516
1941 1 ^{er} janvier	4.294	16.278	5.163	9.054	34.789
1 ^{er} avril	5.320	17.195	5.492	10.131	38.138
1 ^{er} juillet	5.016	18.671	5.879	10.727	40.293
1 ^{er} octobre	4.919	21.133	6.514	11.918	44.484
1942 1 ^{er} janvier	5.135	23.666	7.037	12.783	48.621
1 ^{er} avril	5.598	26.117	7.509	13.322	52.546

II. — %, par rapport à l'ensemble.

DATES	10.000 fr.	1.000 fr.	500 fr.	100 fr.	Ensemble
1936 1 ^{er} janvier	10,2	48,3	13,3	28,2	100
1 ^{er} avril	9,8	49,1	13,1	28,0	100
1 ^{er} juillet	10,6	49,1	13,0	27,3	100
1 ^{er} octobre	11,9	48,2	12,6	27,3	100
1937 1 ^{er} janvier	12,1	48,2	12,6	27,1	100
1 ^{er} avril	11,8	48,2	12,7	27,3	100
1 ^{er} juillet	11,7	48,2	12,8	27,3	100
1 ^{er} octobre	10,2	47,9	13,4	28,5	100
1938 1 ^{er} janvier	9,6	48,2	13,7	28,5	100
1 ^{er} avril	10,6	47,6	13,8	28,0	100
1 ^{er} juillet	8,3	48,0	14,5	29,2	100
1 ^{er} octobre	12,2	47,5	13,4	26,9	100
1939 1 ^{er} janvier	10,4	47,4	14,3	27,9	100
1 ^{er} avril	8,7	48,0	14,9	28,4	100
1 ^{er} juillet	8,4	47,7	15,3	28,6	100
1 ^{er} octobre	11,9	47,5	14,6	26,0	100
1940 1 ^{er} janvier	11,8	48,0	14,7	25,5	100
1 ^{er} avril	10,8	48,1	15,3	25,8	100
1 ^{er} août (2)	12,5	49,3	14,7	23,5	100
1 ^{er} octobre	11,5	48,8	15,0	24,7	100
1941 1 ^{er} janvier	12,4	46,8	14,8	26,0	100
1 ^{er} avril	13,9	45,1	14,4	26,6	100
1 ^{er} juillet	12,5	46,3	14,6	26,6	100
1 ^{er} octobre	11,1	47,5	14,6	26,8	100
1942 1 ^{er} janvier	10,5	48,7	14,5	26,3	100
1 ^{er} avril	10,7	49,7	14,3	25,3	100

(1) Depuis le 1^{er} août 1940 : chiffres, déduction faite des existences dans les caisses de la Banque d'Emission à Bruxelles.
(2) Les chiffres au 1^{er} juillet 1940 ne sont pas disponibles.

LES BANQUES D'EMISSION ETRANGERES.

Banque de France
(millions de francs).

DATES	Encaisse-or (monnaies et lingots)	Disponibilités à vue à l'étranger	Portefeuille commercial et d'effets publics			Effets négociables achetés en France (Décret du 17 juin 1938)	Avances sur titres	Avances prov. sans intérêts à l'Etat (remb. conform. à l'article 8 de la conven- tion du 12-11-1938)	Avances provisoires à l'Etat (conventions des 29-9-1938, 29-2-1940, 9-6-1940)	Bons du Trésor négociables (convention du 25-2-1940)	Avances prov. sans intérêts consenties à l'Etat en vue du paiement des dépen. d'entr. des troupes allemandes d'oc- cupation en France	Billets en porteur en circulation	Comptes courants créditeurs	Rapport de l'encaisse-or à l'ensemble des engage- ments à vue
			Effets escomptés sur la France (1)	Effets escomptés sur l'étranger	Effets négociables et autres emplois à court terme à l'étranger									
1939 Moyenne annuelle.....	92.939	20,0	8.563	18,8	497	3.427	3.517	20.564	(2)7.567	—	—	128.514	21.600	61,91
1941 Moyenn. des 5 dern. mois	84.597	36,8	5.889	0,6	—	5.888	3.362	—	66.736	30.000	127.187	253.954	89.089	24,66
1940 4 janvier.....	97.287	40,5	6.730	31,7	39	6.001	3.577	20.473	14.750	—	—	152.969	14.861	57,96
8 février.....	97.271	34,8	6.863	30,2	39	6.775	3.505	20.473	16.700	—	—	154.309	16.287	57,02
7 mars.....	(3) 84.613	(4)45,9	6.582	27,0	(4) 46	7.153	3.398	—	20.350	30.000	—	156.135	14.734	49,52
4 avril.....	84.614	40,1	6.925	24,6	46	7.253	3.450	—	20.900	30.000	—	157.895	14.297	49,14
9 mai.....	84.615	35,2	7.542	23,2	46	7.290	3.488	—	21.600	30.000	—	158.770	15.071	48,67
1941 7 août.....	84.598	37,0	6.609	0,5	—	5.410	3.520	—	66.700	30.000	117.407	241.976	91.300	25,38
4 septembre.....	84.598	36,6	5.946	0,4	—	5.425	3.370	—	69.150	30.000	117.550	246.198	89.032	25,24
9 octobre.....	84.598	36,7	5.924	0,6	—	5.796	3.380	—	63.300	30.000	126.630	252.390	87.057	24,92
6 novembre.....	84.598	36,8	7.627	0,7	—	5.871	3.470	—	62.900	30.000	129.609	256.672	88.621	24,50
4 décembre.....	84.598	36,8	5.021	0,7	—	6.372	3.319	—	69.300	30.000	132.652	262.506	88.196	24,12
1942 8 janvier.....	84.598	37,0	4.766	0,7	—	6.637	3.262	—	67.100	30.000	142.631	271.243	88.250	23,53
5 février.....	84.598	37,0	4.869	0,3	—	6.782	3.197	—	66.200	30.000	149.463	274.783	90.176	23,18
5 mars.....	84.598	37,4	4.663	0,7	—	7.420	3.138	—	69.300	30.000	149.918	281.742	87.876	22,89

- (1) Cette rubrique comprend les effets escomptés sur la France et les effets garantis par l'Office des Céréales.
(2) Cette rubrique ne figure à la situation hebdomadaire que depuis le 21 septembre 1939; ce chiffre est donc la moyenne des quinze dernières situations de l'année 1939.
(3) Encaisse réévaluée sur la base de 23 mg. 34 d'or au titre de 900/1000 et après prélèvement d'une somme de 30 milliards pour le Fonds de stabilisation des changes.
(4) Réévalué sur la même base que l'encaisse-or.

Nederlandsche Bank.
(millions de florins).

DATES	Encaisse or	Portefeuille-effets		Avances sur nantissements			Divers actifs	Billets en circulation	Comptes courants créditeurs (parti- culiers et Trésor)	Rapport de l'encaisse or aux engagem. à vue %
		sur la Hollande	sur l'étranger	de titres	de march. et warrants	Total				
1940 Moyenne annuelle.....	1.101	80,1	2,7	224	2,2	226	43	1.260	214	74,67
1941 Moyenne annuelle.....	1.044	112,6	348,9	183	0,3	184	199	1.736	171	54,74
1941 6 janvier.....	1.102	267,9	15,4	188	0,8	189	127	1.544	183	63,82
10 février.....	1.097	214,6	15,4	192	0,6	193	176	1.566	168	63,58
10 mars.....	1.096	131,5	22,9	207	0,5	208	195	1.550	131	65,25
7 avril.....	1.072	209,7	22,9	198	0,3	199	230	1.593	166	60,95
5 mai.....	1.022	235,7	122,9	190	0,3	191	213	1.631	162	57,—
9 juin.....	1.022	124,6	231,4	185	0,2	186	223	1.650	159	56,48
7 juillet.....	1.023	91,6	340,2	175	0,2	175	208	1.683	170	55,19
4 août.....	1.023	70,6	403,4	176	0,2	176	222	1.739	171	53,51
8 septembre.....	1.023	103,7	500,7	165	0,2	165	211	1.830	184	50,80
6 octobre.....	1.023	82,1	629,9	164	0,3	164	200	1.915	204	48,29
10 novembre.....	1.024	64,1	740,8	154	0,4	155	216	1.994	220	46,23
8 décembre.....	1.026	0,1	853,5	161	0,4	161	151	2.036	162	46,67
1942 5 janvier.....	1.026	3,1	945,0	157	0,4	158	158	2.114	181	44,69
9 février.....	1.026	0,1	1.048,0	149	0,3	149	141	2.119	253	43,26
9 mars.....	1.026	0,1	1.110,6	147	0,3	148	151	2.176	271	41,94

Banque Nationale Suisse
(millions de francs suisses).

DATES	Encaisse-or	Disponibilités à l'étranger	Portefeuille- effets sur la Suisse	Avances sur nantis- sements	Corres- pondants en Suisse	Billets en circulation	Autres engagements à vue	Rapport de l'encaisse et des devises à l'ensemble des engagements à vue %
1940 Moyenne annuelle.....	2.148	516	210,8	66,9	7,1	2.087	861	90,36
1941 Moyenne annuelle.....	2.351	1.143	129,6	25,6	5,7	2.113	1.515	96,33
1941 7 janvier.....	2.173	1.013	223,4	38,8	9,3	2.194	1.261	92,22
7 février.....	2.251	1.108	134,3	33,3	4,9	2.090	1.442	95,09
7 mars.....	2.282	1.143	119,4	34,0	5,8	2.099	1.481	95,68
7 avril.....	2.282	1.193	211,9	25,0	5,2	2.115	1.589	93,80
7 mai.....	2.283	1.206	260,0	23,7	6,0	2.101	1.646	93,13
7 juin.....	2.293	1.280	66,0	24,1	5,7	2.069	1.588	97,95
7 juillet.....	2.286	1.308	60,7	26,6	4,3	2.087	1.569	98,30
7 août.....	2.299	1.260	67,3	21,7	4,9	2.077	1.536	98,50
6 septembre.....	2.268	1.274	92,0	19,8	3,7	2.083	1.537	97,82
7 octobre.....	2.346	1.166	141,4	20,5	5,3	2.112	1.525	96,56
7 novembre.....	2.521	1.006	178,9	20,7	4,2	2.150	1.535	95,71
6 décembre.....	2.714	842	96,2	26,0	4,0	2.188	1.441	96,60
1942 7 janvier.....	2.874	685	39,0	20,2	6,7	2.247	1.305	100,20
7 février.....	3.124	441	37,9	18,7	4,3	2.174	1.411	99,42
7 mars.....	3.304	262	109,5	18,3	4,3	2.182	1.467	97,74

Deutsche Reichsbank
(millions de R.M.).

86

DATES	Couverture de l'or et des devises	Portefeuille effets, chèques et effets du Trésor du Reich	Valeurs achetées en vertu du §13, n° 3 (valeurs serv. de couv. additionn.)	Avances sur nantissements	Monnaies divisionnaires allemandes	Billets en circulation	Divers engagements à vue	Couverture de l'or et des devises à l'ensemble des engagements à vue %
1940 Moyenne annuelle.....	77,5	12.276	143	25,5	334	12.220	1.675	0,56
1941 Moyenne annuelle.....	77,5	16.278	30	22,9	140	15.305	2.166	0,44
1941 7 février.....	77,7	14.390	25	24,0	148	13.491	1.818	0,51
7 mars.....	77,6	14.885	32	28,4	147	13.750	1.891	0,50
7 avril.....	77,5	15.105	28	22,0	144	14.025	1.988	0,48
7 mai.....	77,5	15.473	19	22,9	143	14.423	2.058	0,47
7 juin.....	77,6	15.845	25	20,0	138	14.905	2.052	0,46
7 juillet.....	77,4	16.102	42	22,7	142	15.441	2.080	0,44
7 août.....	77,4	16.626	13	19,6	139	15.819	2.162	0,43
6 septembre.....	77,2	17.354	16	15,3	130	16.311	2.193	0,42
7 octobre.....	77,1	17.872	21	14,2	126	16.787	2.212	0,40
7 novembre.....	77,0	18.241	23	12,9	118	17.127	2.319	0,40
6 décembre.....	77,0	18.953	61	14,4	105	17.843	2.321	0,38
1942 7 janvier.....	76,8	20.692	113	19,3	104	18.687	2.586	0,36
7 février.....	76,9	20.509	152	21,0	103	18.676	2.507	0,36
7 mars.....	76,9	21.220	143	22,1	121	19.163	2.559	0,35
7 avril.....	76,9	21.693	54	19,5	173	19.790	2.708	0,34

Federal Reserve Banks
(millions de \$).

DATES	RÉSERVES		Effets escomptés	Fonds publics nationaux	Billets (Federal Reserve Notes)	Dépôts (Banques associées, Trésor, etc.)	Rapport des réserves aux engagements à vue %
	Certificats sur le Trésor	Autres réserves					
1939 Moyenne annuelle.....	13.561	362	5,1	2.581	4.553	11.753	85,4
1940 Moyenne annuelle.....	17.594	349	4,0	2.414	5.223	14.946	88,9
1940 4 septembre.....	18.643	323	5,5	2.434	5.391	15.825	89,4
9 octobre.....	19.044	319	8,0	2.399	5.479	16.080	89,8
6 novembre.....	19.334	310	4,5	2.327	5.630	16.125	90,3
4 décembre.....	19.606	274	4,1	2.195	5.773	16.117	90,8
1941 8 janvier.....	19.814	324	2,8	2.184	5.877	16.244	91,0
5 février.....	19.913	351	2,1	2.184	5.906	16.318	91,2
5 mars.....	20.040	320	2,2	2.184	6.040	16.299	91,1
7 mai.....	20.213	315	1,5	2.184	6.344	16.149	91,3
4 juin.....	20.325	277	1,9	2.184	6.534	16.046	91,2
9 juillet.....	20.321	252	3,4	2.184	6.787	15.766	91,2
6 août.....	20.317	268	5,4	2.184	6.904	15.656	91,2
10 septembre.....	20.313	263	13,6	2.184	7.130	15.457	91,1
8 octobre.....	20.515	243	11,0	2.184	7.300	15.471	91,2
5 novembre.....	20.572	258	6,0	2.184	7.475	15.349	91,3

Sveriges Riksbank
(millions de Kr.).

ÉPOQUES (moyenne annuelle ou fin de mois)	Encaisse or (1)	Fonds d'Etat et oblig. suéd.; Effets payabl. en Suède; Prêts et avances	Fonds d'Etat étr.; Effets payables à l'étr.; Solde compt. cour. à l'étranger	Actifs divers	Billets en circulation	COMPTES COURANTS				Divers Passifs	Droit d'émission total (2)	RAPPORT en % (3)	
						de l'Etat	de banques commerciales	autres	Ensemble			de l'encaisse métall. aux billets en circulation	de l'encaisse métall. au droit d'émission
1940 Moyenne annuelle.....	397	756	588	710	1.433	178	137	6,1	321	641	1.824	52,78	41,47
1941 Moyenne annuelle.....	411	777	814	786	1.485	115	534	7,1	656	576	1.916	52,74	40,87
1940 Décembre.....	353	739	750	707	1.482	107	324	5,2	436	592	1.694	45,35	39,67
1941 Janvier.....	364	850	769	670	1.417	95	502	5,3	602	552	1.738	49,—	39,93
Février.....	376	824	747	683	1.425	151	389	5,2	545	568	1.782	50,25	40,18
Mars.....	380	816	753	692	1.422	144	452	5,1	601	560	1.797	50,91	40,26
Avril.....	383	772	780	774	1.403	163	460	6,7	630	616	1.811	52,06	40,34
Mai.....	396	686	818	797	1.398	94	492	7,2	593	637	1.860	54,01	40,59
Juin.....	424	678	803	879	1.449	76	522	6,1	604	670	1.965	55,73	41,09
Juillet.....	417	707	858	837	1.440	53	675	9,0	737	573	1.941	55,21	40,98
Août.....	422	705	861	820	1.495	68	655	8,8	732	567	1.958	53,77	41,06
Septembre.....	421	779	867	853	1.553	141	542	7,4	691	605	1.953	51,62	41,04
Octobre.....	424	773	874	816	1.568	56	652	7,5	716	534	1.966	51,52	41,10
Novembre.....	433	859	875	860	1.551	179	652	11,3	842	557	2.000	53,17	41,25
Décembre.....	492	810	760	757	1.700	165	417	5,6	587	472	2.226	55,20	42,14
1942 Janvier.....	497	843	760	858	1.607	500	390	6,9	897	369	2.244	58,96	42,20
Février.....	553	895	693	812	1.598	649	286	6,4	942	327	2.458	65,97	42,88

(1) La couverture métallique est constituée par la totalité de l'or déposé en Suède et à l'étranger.
(2) Le contingent d'émission est fixé au double de l'encaisse métallique plus 350 millions de Kr. Pour établir cette limite, l'encaisse métallique est évaluée sur la base du prix courant de l'or.
(3) L'encaisse est évaluée au prix courant de l'or.

Relevé de la fortune mobilière en Belgique (VALEUR BOURSIERE) et indice annuel de l'ensemble des titres cotés aux Bourses de Bruxelles et d'Anvers
(en milliers de francs).

RUBRIQUES	3 JANVIER 1941									5 JANVIER 1942									Indice de janvier 1942	
	Valeur boursière globale des titres inscrits			dont :						Valeur boursière globale des titres inscrits			dont :						sur janvier 1941 (en %)	sur période 1936-1938 (en %)
	Bruxelles	Anvers	Total	Titres rayés pendant l'année 1941	Titres non cotés récemment	Titres amortis pendant l'année 1941	Titres de sociétés ayant modifié leur capital			Titres inscrits sans changement pendant l'année 1941 (2)	Bruxelles	Anvers	Total	Inscriptions nouvelles pendant l'année 1941	Actions de jouissance remplaçant actions de capital amorties	Titres de sociétés ayant modifié leur capital				
							Valeur boursière avant réduction	Valeur boursière avant augmentation								Valeur boursière après réduction	Valeur boursière après augmentation		Titres inscrits sans changement pendant l'année 1941 (2)	
							augmentation en espèces ou par apport	incorporation de réserves au capital												
<i>Fonds d'Etat et obligat. :</i>																				
Dettes dir. et ind. de l'Etat	29.588.177	—	29.588.177	—	—	—	—	—	—	—	36.587.531	—	36.587.531	—	—	—	—	—	—	
Emprunts de la Colonie	—	—	—	—	—	—	—	—	—	—	2.340.530	—	2.340.530	—	—	—	—	—	—	
Empr. d'organ. d'int. publ. (y compr. Créd. Comm. et act. priv. Société Nationale des Chem. de fer belges)	12.742.178	—	12.742.178	—	—	—	—	—	—	—	13.744.826	—	13.744.826	—	—	—	—	—	—	
Empr. de prov. et comm. et val. à lots (sans interv. du Crédit Communal)...	4.791.716	—	4.791.716	—	—	—	—	—	—	—	5.152.460	—	5.152.460	—	—	—	—	—	—	
Obligations de sociétés...	2.029.151	4.406	2.033.557	—	—	—	—	—	—	—	2.141.226	4.652	2.145.878	—	—	—	—	—	—	
Ens. des titr. à rev. fixe.	49.151.222	4.406	49.155.628	—	—	—	—	—	—	—	59.966.573	4.652	59.971.225	—	—	—	—	—	—	
<i>Actions :</i>																				
Assur. banq. et soc. à port.	5.521.386	52.964	5.574.350	—	16.200	1.080	—	28.000	—	5.529.070	10.796.795	620.164	11.416.959	—	—	—	70.000	—	11.346.959	
Entr. imm., hyp. et hôtel.	126.803	38.505	165.308	—	14.003	—	5.016	—	13.825	132.464	250.790	65.279	316.069	—	—	7.692	—	44.845	205,22	
Chem. de fer et canaux (1)	2.111.256	81.210	2.192.466	—	—	2.341	—	263.000	—	1.927.125	3.256.035	693.855	3.949.890	87.807	1.786	—	576.000	—	257,96	
Tramw., ch. de fer et vicinaux	1.190.073	—	1.190.073	—	—	1.507	—	—	—	1.188.566	1.786.017	—	1.786.017	—	1.291	—	—	—	198,95	
Tramw. et élect. (trusts)	6.581.908	—	6.581.908	3.003	—	411	—	—	—	6.578.494	11.877.517	1.081.357	12.958.874	—	—	—	—	—	281,49	
Entr. de gaz et d'électr.	5.518.949	—	5.518.949	—	1.527	1.705	—	12.300	—	5.503.417	7.936.192	1.419.250	9.355.442	—	—	—	85.236	—	248,52	
Industries métallurgiques	8.610.831	34.840	8.645.671	178.920	199.211	—	—	47.600	—	8.219.940	13.084.871	266.819	13.351.690	120.866	—	—	143.725	—	214,27	
Charb. et fours à coke	8.703.552	—	8.703.552	—	—	—	—	91.840	—	8.611.712	12.688.932	—	12.688.932	—	—	—	172.440	—	208,95	
Zincs, plombs, mines	887.559	—	887.559	—	—	—	—	194.792	—	692.767	1.209.320	6.737	1.216.057	—	—	—	287.951	—	378,49	
Glacieries	746.380	—	746.380	—	—	—	—	746.380	—	746.380	1.069.710	—	1.069.710	—	—	—	—	—	177,40	
Verreries	443.578	—	443.578	—	2.307	—	—	426.244	—	426.244	1.051.501	—	1.051.501	—	—	—	107.360	—	142,12	
Distribution d'eau	105.612	—	105.612	—	—	—	—	105.612	—	105.612	133.875	—	133.875	—	—	—	—	—	327,35	
Industr. de la construct.	1.368.959	21.143	1.390.102	—	—	—	—	22.550	—	1.367.552	2.342.225	233.131	2.575.356	—	—	—	76.990	—	119,22	
Industr. textiles et soieries	1.343.362	13.566	1.356.928	—	—	—	1.710	2.717	—	1.352.501	2.396.310	123.235	2.519.545	47.500	—	4.530	8.089	—	278,93	
Produits chimiques	1.399.117	—	1.399.117	—	—	—	—	—	—	1.399.117	2.253.016	594.488	2.847.504	—	—	—	114.042	—	248,52	
Valeurs coloniales	16.683.516	41.650	16.725.166	5.375	—	—	36.460	959	—	16.682.372	32.383.109	168.052	32.551.161	3.712	—	57.330	1.415	—	221,94	
Val. de plant. caoutch.	1.074.900	—	1.074.900	—	—	—	—	1.074.900	—	1.074.900	1.363.040	168.350	1.531.390	—	—	—	—	—	308,76	
Alimentation, brasseries	883.568	37.133	920.701	—	109.603	767	—	2.550	5.928	801.853	1.147.569	206.381	1.353.950	—	1.250	—	21.540	12.768	160,99	
Industries diverses	1.274.783	80.882	1.355.665	—	310	—	20.920	79.155	432.000	823.280	1.455.010	1.421.714	2.876.724	65.587	—	57.025	220.912	936.000	196,38	
Papeteries	412.634	5.775	418.409	—	—	—	—	418.409	—	418.409	833.945	17.412	851.357	—	—	—	—	—	107,31	
Pétroles	—	—	—	—	—	—	—	—	—	—	—	—	—	—	—	—	—	—	—	
Sucreries	89.875	—	89.875	—	—	—	—	—	—	89.875	172.700	—	172.700	—	—	—	—	—	296,44	
Ensemble des actions...	65.078.601	407.668	65.486.269	187.298	343.161	7.811	64.106	760.490	451.753	63.671.650	109.488.479	7.086.224	116.574.703	325.472	4.327	126.577	1.885.700	993.613	113.239.014	
<i>Total général...</i>	<i>114.229.823</i>	<i>412.074</i>	<i>114.641.897</i>	—	—	—	—	—	—	—	<i>169.455.052</i>	<i>7.090.876</i>	<i>176.545.928</i>	—	—	—	—	—	—	

(1) Non compris les actions privilégiées de la Société Nationale des Chemins de fer belges.

(2) Sans déduction des augmentations de capital par incorporation de réserves des sociétés dont le nombre de titres n'a pas été modifié.

LÉGISLATION ÉCONOMIQUE

Ces informations rappellent les arrêtés et ordonnances ainsi que les avis officiels qui revêtent un intérêt particulier au point de vue de l'économie générale du pays et qui ont fait l'objet d'une publication au *Moniteur belge* ou au *Verordnungsblatt*, pendant la période du 16 mars au 15 avril 1942.

Seuls les arrêtés et ordonnances les plus importants sont repris in extenso. Une simple mention, accompagnée éventuellement d'une notice explicative, est consacrée aux autres textes législatifs.

Afin de faciliter la consultation de ces informations, elles sont groupées sous les rubriques suivantes :

- | | |
|--|---|
| I. Législation économique et sociale générale. | VII. Législation relative aux prix et aux salaires. |
| II. Législation financière publique et privée. | VIII. Législation relative au rationnement et au ravitaillement. |
| III. Législation commerciale intérieure. | IX. Législation du travail. |
| IV. Législation commerciale extérieure. | X. Législation en matière de restauration et de dommages de guerre. |
| V. Législation industrielle. | XI. Législation internationale. |
| VI. Législation agricole. | |

I. — LEGISLATION ECONOMIQUE ET SOCIALE GENERALE.

Arrêté du 6 mars 1942

créant un fonds d'entraide en faveur des bateliers sinistrés (*Moniteur*, 16-17 mars 1942, p. 1656).

Arrêté du 10 mars 1942.

Organisation de l'économie. — Arrêté rapportant l'arrêté du 27 mai 1941, portant nomination du chef du Groupement professionnel du commerce de gros en charbons et de ses suppléants (*Moniteur*, 26 mars 1942, p. 1859).

ORDONNANCE DU 11 MARS 1942

relative à l'emploi des Juifs en Belgique (*Verordnungsblatt*, 18 mars 1942, p. 857).

Arrêté du 14 mars 1942

complétant le règlement organique du Ministère des Affaires économiques (*Moniteur*, 20 mars 1942, p. 1722).

Arrêté du 20 mars 1942.

Organisation de l'économie. — Arrêté portant création d'un Groupement régional du Groupement professionnel ports, navigation maritime et expédition, pour la Flandre occidentale et orientale, avec siège principal à Gand (*Moniteur*, 29 mars 1942, p. 2004).

Arrêté du 20 mars 1942.

Organisation de l'économie. — Arrêté concernant l'affiliation des entreprises (*Moniteur*, 4 avril 1942, p. 2208).

Arrêté du 20 mars 1942.

Organisation de l'économie. — Arrêté portant création de la Gilde des maîtres-vanniers (*Moniteur*, 11 avril 1942, p. 2379 et 13-14 avril 1942, p. 2428).

Arrêté du 20 mars 1942.

Organisation de l'économie. — Arrêté portant nomination du chef et des chefs suppléants de la Gilde des maîtres-vanniers (*Moniteur*, 13-14 avril 1942, p. 2426).

Arrêté du 25 mars 1942.

Organisation de l'économie. — Arrêté portant acceptation de démission d'un chef suppléant du Groupement professionnel indépendant du diamant (*Moniteur*, 4 avril 1942, p. 2210).

Arrêté du 26 mars 1942

relatif à la composition des conseils de l'Office central du diamant et de l'Office central du papier pour l'année 1942 (*Moniteur*, 9 avril 1942, p. 2320).

Arrêté du 27 mars 1942.

Organisation de l'économie. — Groupement principal de l'industrie du cuir. — Arrêté portant nomination d'un chef suppléant (*Moniteur*, 29 mars 1942, p. 2004).

Arrêté du 3 avril 1942.

Organisation de l'économie. — Arrêté portant nomination d'un chef suppléant de la Gilde des maîtres-coiffeurs, en remplacement d'un démissionnaire (*Moniteur*, 9 avril 1942, p. 2321).

II. — LEGISLATION FINANCIERE PUBLIQUE ET PRIVEE.

Arrêté du 28 février 1942

concernant la gestion des capitaux provenant du paiement, par les autorités allemandes, des indemnités allouées pour la réquisition de certains bâtiments belges de navigation intérieure (*Moniteur*, 25 mars 1942, p. 1832).

Arrêté du 11 mars 1942

modifiant le taux du droit de timbre sur certains écrits bancaires et sur certains reçus délivrés par les notaires (*Moniteur*, 18 mars 1942, p. 1682).

Arrêté du 16 mars 1942

reportant au 31 mai 1942 la clôture des opérations relatives à l'exercice 1941 (Moniteur, 19 mars 1942, p. 1702).

Arrêté du 21 mars 1942.

Budget du Ministère de l'Instruction publique pour 1942 (Moniteur, 30-31 mars 1942, p. 2036).

Arrêté du 22 mars 1942.

Budgets et comptes des communes et des Commissions d'assistance publique. — Délais (Moniteur, 25 mars 1942, p. 1834).

Arrêté du 24 mars 1942.

Budget du Ministère des Finances pour l'exercice 1942 (Moniteur, 27 mars 1942, p. 1886 et 30-31 mars 1942, p. 2058).

Arrêté du 24 mars 1942.

Budget du Ministère des Communications pour l'exercice 1942 (Moniteur, 27 mars 1942, p. 1910).

Arrêté du 24 mars 1942.

Budget des recettes et des dépenses pour ordre pour l'exercice 1942 (Moniteur, 29 mars 1942, p. 1982).

Arrêté du 24 mars 1942.

Budget de la Dette publique pour l'exercice 1942 (Moniteur, 29 mars 1942, p. 1995).

Arrêté du 24 mars 1942.

Budget des Non-Valeurs et des Remboursements pour l'exercice 1942 (Moniteur, 30-31 mars 1942, p. 2055).

Arrêté du 24 mars 1942.

Budget des Voies et Moyens pour l'exercice 1942 (Moniteur, 2 avril 1942, p. 2123).

Arrêté du 24 mars 1942.

Impositions communales. — Délai d'enrôlement (Moniteur, 29 mars 1942, p. 1981).

Arrêté du 28 mars 1942.

Arrêté d'exécution n° 2 de l'arrêté du 14 octobre 1941 relatif à la limitation de la répartition de dividendes par les sociétés anonymes et les sociétés en commandite par actions (Moniteur, 11 avril 1942, p. 2379).

Arrêté du 31 mars 1942

adaptant aux circonstances présentes la loi du 10 janvier 1940 (Moniteur, 15-16 janvier 1940, p. 161) modifiant les lois coordonnées relatives aux impôts sur les revenus et les complétant par l'établissement d'un impôt spécial et temporaire sur les bénéficiaires exceptionnels (Moniteur, 12 avril 1942, p. 2401).

Arrêté du 1^{er} avril 1942.

Budget du Commissariat général à la Restauration du Pays pour l'exercice 1942 (Moniteur, 4 avril 1942, p. 2200).

Arrêté du 1^{er} avril 1942.

Budget du Ministère du Travail et de la Prévoyance sociale pour l'exercice 1942 (Moniteur, 5 avril 1942, p. 2232).

Arrêté du 1^{er} avril 1942.

Budget du Ministère des Travaux publics pour l'exercice 1942 (Moniteur, 9 avril 1942, p. 2308).

Arrêté du 1^{er} avril 1942.

Budget du Ministère de l'Intérieur et de la Santé publique pour l'exercice 1942 (Moniteur, 11 avril 1942, p. 2364).

III. — LEGISLATION COMMERCIALE INTERIEURE.

Arrêté du 27 février 1942

relatif à la séparation du commerce de gros et du commerce de détail en pneumatiques pour vélocipèdes de tout genre (Moniteur, 18 mars 1942, p. 1683).

Arrêté du 31 mars 1942.

Statistique du courtage en charbons, agglomérés de houille et coques à usage industriel ou domestique (Moniteur, 13-14 avril 1942, p. 2427).

IV. — LEGISLATION COMMERCIALE EXTERIEURE.

AVIS DU 15 MARS 1942

modifiant l'avis du 28 décembre 1941 (Bulletin des Ordonnances, 66^e édition, du 5 janvier 1942, n° 3) concernant le trafic marchandises entre l'Allemagne (y compris le Luxembourg et le Protectorat de Bohême et de Moravie) et la France via les points frontières entre l'Allemagne (y compris le Luxem-

bourg) et la Belgique (Verordnungsblatt, 28 mars 1942, p. 864).

Arrêté du 27 mars 1942

concernant l'importation, l'exportation et le transit des fruits médicinaux et fruits à distiller (Moniteur, 3 avril 1942, p. 2169).

V. — LEGISLATION INDUSTRIELLE.

Arrêté du 25 mars 1942

modifiant et complétant l'arrêté du 7 janvier 1942, déterminant quant aux marchandises, la compétence respective des Offices centraux de marchandises institués (Moniteur, 13-14 avril 1942, p. 2426).

VI. — LEGISLATION AGRICOLE.

Arrêté du 23 mars 1942

nommant le président de l'Office national des sociétés agricoles (Moniteur, 29 mars 1942, p. 2001).

Arrêté du 24 mars 1942

relatif à la conversion de prairies en terres de culture (Moniteur, 29 mars 1942, p. 2001).

Arrêté du 25 mars 1942.

Recensement des terres cultivées au 1^{er} avril 1942, préparatoire au recensement agricole et horticole du 15 mai 1942 (Moniteur, 30-31 mars 1942, p. 2063).

Arrêté du 30 mars 1942

provoquant jusqu'au 30 avril 1942 celui du 28 janvier 1942 portant restriction au commerce du bétail bovin dans la province de Luxembourg (Moniteur, 5 avril 1942, p. 2232).

Arrêté du 31 mars 1942

concernant les quantités minima de produits laitiers à livrer par les détenteurs de vaches laitières (Moniteur, 3 avril 1942, p. 2158).

VII. — LEGISLATION RELATIVE AUX PRIX ET AUX SALAIRES.

Arrêté du 28 février 1942

fixant les prix maxima de vente des plants de pommes de terre importés des Pays-Bas et d'Allemagne et les prix maxima d'achat et de vente des plants de pommes de terre indigènes (Moniteur, 20 mars 1942, p. 1720).

Arrêté du 25 mars 1942

fixant les prix du savon en poudre à lessiver et du savon mou (Moniteur, 27 mars 1942, p. 1919).

Arrêté du 31 mars 1942

fixant les prix du lait et des produits laitiers (Moniteur, 3 avril 1942, p. 2159).

VIII. — LEGISLATION RELATIVE AU RATIONNEMENT ET AU RAVITAILLEMENT.

Arrêté du 28 février 1942

modifiant certaines dispositions de l'arrêté du 18 juin 1941 et relatif aux autorisations d'approvisionnement de pneumatiques en caoutchouc pour vélocipèdes de tout genre (Moniteur, 18 mars 1942, p. 1684).

Arrêté du 2 mars 1942

modifiant certaines dispositions de l'arrêté du 17 juin 1941, pris en exécution de l'arrêté du 12 juin 1941, réglementant la distribution des pneumatiques en caoutchouc pour vélocipèdes de tout genre (Moniteur, 18 mars 1942, p. 1685).

ORDONNANCE DU 16 MARS 1942

relative à la falsification de timbres de rationnement et de bons d'approvisionnement (Verordnungsblatt, 18 mars 1942, p. 860).

Arrêté du 19 mars 1942

relatif à l'admission à la consommation publique de viandes et de graisses après stérilisation (Moniteur, 28 mars 1942, p. 1953).

Arrêté du 19 mars 1942

relatif à l'agrégation des établissements de stérilisation et à leur fonctionnement (Moniteur, 28 mars 1942, p. 1954).

Arrêté du 20 mars 1942

relatif à l'emploi d'orge et d'escourgeon dans la brasserie et la malterie (Moniteur, 25 mars 1942, p. 1833).

Arrêté du 21 mars 1942.

Septième arrêté d'exécution de l'arrêté réglementant la consommation de la chaussure (Moniteur, 28 mars 1942, p. 1958 et 2 avril 1942, p. 2423).

Arrêté du 23 mars 1942

portant modification de certaines dispositions de l'arrêté du 30 octobre 1941, réglant la vente au détail de certains combustibles à usage domestique (Moniteur, 29 mars 1942, p. 2002).

Arrêté du 24 mars 1942.

Rationnement des denrées alimentaires pour avril 1942 (Moniteur, 28 mars 1942, p. 1955).

Arrêté du 24 mars 1942.

Premier arrêté d'exécution de l'arrêté du 23 mars 1942, portant modification de certaines dispositions de l'arrêté du 30 octobre 1941 réglant la vente au détail de certains combustibles à usage domestique (Moniteur, 29 mars 1942, p. 2003).

Arrêté du 24 mars 1942

relatif au rationnement en matière de savon (Moniteur, 2 avril 1942, p. 2122).

Arrêté du 31 mars 1942

concernant le rassemblement et la mise en œuvre des pieds de bétail en vue de l'extraction des huiles qu'ils contiennent (Moniteur, 11 avril 1942, p. 2380).

IX. — LEGISLATION DU TRAVAIL.

Arrêté du 31 décembre 1941

portant institution de la direction de l'organisation professionnelle (Moniteur, 23-24 mars 1942, p. 1796).

ORDONNANCE DU 11 MARS 1942

modifiant l'ordonnance relative au maintien de la main-d'œuvre nécessaire et à l'augmentation de cette main-d'œuvre dans les exploitations houillères belges (Verordnungsblatt, 18 mars 1942, p. 858).